Impresso em papel de HOLMBERG BECH & C. — Stockolmo e Rio.

Correio da Manhã

Propriedade de EDMUNDO BITTENCOURT & Cia. Limitada

Impresso em papel de VOLCKMAR, HOLLEVIK & Cia. — Rio de Janeiro

Director — PAULO BITTENCOURT
Director-substituto — MARIO RODRIGUES

ANNO XXIII — N. 9.161
RIO DE JANEIRO — TERÇA-FEIRA, 1 DE ABRIL DE 1924

LARGO DA CARIOCA N. 13
Gerente — V. A. DUARTE FELIX

O desapparecimento de um grande brasileiro

Nilo Peçanha expirou hontem, ás 4 horas da tarde, na Casa de Saude S. Sebastião, após prolongada agonia

"Nunca odiei ninguem. Conscientemente, nunca fiz mal a ninguem", foram as ultimas palavras do saudoso estadista

A morte de Nilo Peçanha ecoou dolorosamente em todo o paiz. Muito embora ella não nos causasse surpresa, é cheios de angustia e de sincera emoção que a registramos. Nilo mereceu todas as homenagens pelo desinteresse e pela abnegação com que serviu á Patria e á Republica, quer como simples cidadão e representante do povo, na defesa incansavel de seus direitos, quer no exercicio dos mais elevados cargos administrativos, como presidente, por duas vezes, de seu Estado natal, o Rio de Janeiro, e como presidente da Republica, chefe supremo da Nação.

Intelligencia esclarecida, visão aguda das coisas, conhecimento profundo dos grandes problemas do paiz, amor á sua terra e á sua gente, todas as virtudes essenciaes num homem publico elle as possuia, e no mais alto grão.

Figura de nomeada universal, a sua actuação na chancellaria, durante o periodo da guerra, ainda mais firmou no estrangeiro os seus creditos de estadista illustre.

E que dizer da sua derradeira campanha politica, a campanha da ultima successão presidencial, em que elle se fez o symbolo de uma reacção admiravel, e na sua bravura cavalheiresca, no seu ardente patriotismo e na sua maravilhosa energia encarnou o protesto de toda uma nação, contra os conspiradores de sua honra e de sua consciencia?

Com elle, em summa, desappareceu um brasileiro digno do Brasil.

Nilo Peçanha nasceu em Campos em 2 de outubro de 1867, sendo seu pae o coronel Sebastião Peçanha, lavrador, e, depois, negociante, já fallecido, e sua progenitora d. Joaquina Sá Freire Peçanha.

Cursando as primeiras letras na cidade natal, ahi fez tambem seus estudos secundarios, que veiu completar nesta cidade, no antigo Collegio Alberto Brandão, na rua Humaytá, em Botafogo.

Matriculando-se mais tarde na Faculdade de Direito de S. Paulo, bacharelou-se, entretanto, na Faculdade de Direito do Recife, sendo em um e outro desses institutos academicos contemporaneo e collega de distinctos homens que figuraram e ainda figuram na politica federal e dos Estados, na magistratura e na advocacia.

Voltando, depois de formado, para seu berço natal, ahi começou a exercer a advocacia, á qual nunca póde consagrar exclusivamente a sua actividade, pois bem depressa se immiscuiu na politica nacional, collocando-se ao lado dos que pregavam as idéas republicanas, enraizadas no seu espirito desde os bancos academicos. A acção de Nilo Peçanha desenvolveu-se em Campos e nos municipios vizinhos, tendo por companheiros, entre outros homens que ali se batiam pelo advento da Republica, o dr. Francisco Portella, que foi o primeiro governador do Estado do Rio, no novo regimen, e o dr. Pedro Tavares, advogado nesta capital. Em 1888, chegou a ser candidato á deputação, na chapa recommendada por Quintino Bocayuva, obtendo em Campos maioria de votos sobre o seu companheiro, o dr. Francisco Portella.

E' sabido que divergencias profundas dividiram, no meio do governo deste, os republicanos historicos, sendo, entretanto, o nome de Nilo Peçanha incluido na chapa official para deputado á Constituinte, chapa que tinha como um dos candidatos á senatoria o nome de Quintino Bocayuva, seu amigo e chefe.

Ainda que deputado pela chapa official, por ser já grande o seu prestigio pessoal e politico nos municipios de Campos e vizinhos, nunca foi Nilo Peçanha um partidario da politica do governador Portella, da qual se separou, estando suas sympathias com a causa abraçada pelos adversarios daquelle saudoso republicano, sobretudo quando este apoiou o golpe de Estado de 3 de novembro de 1891. O joven deputado fluminense formou, então, ao lado dos congressistas que protestaram contra o acto de Deodoro.

Quando a revolução fluminense de dezembro de 1891 explodiu, derrubando o governador Portella, já Nilo Peçanha e os republicanos campistas, em sua maioria, estavam nos arraiaes opposicionistas, dando áquella o maior prestigio, não obstante a influencia e o prestigio de que gozava Francisco Portella em Campos, onde contava numerosos amigos e dedicados correligionarios.

Os republicanos historicos tinham, então, suas fileiras engrossadas com os bons elementos dos partidos do Imperio, já dissolvidos, contando-se entre os chefes de maior prestigio o dr. Lourenço Maria de Almeida Baptista, barão de Miracema, recentemente fallecido, e a quem Nilo Peçanha considerava como seu chefe na politica fluminense, como Quintino Bocayuva na politica federal.

Foi com esses elementos que se constituira em Campos o Partido Republicano Fluminense, chefiado no Estado pelo senador José Thomaz de Porciuncula, vindo então para o Congresso Constituinte do Estado homens de valor, no seio daquelle partido, no 2º districto eleitoral.

A opposição em Campos, entretanto, era respeitavel, e a luta pelas posições politicas, forte, levando-se aos extremos de uma duplicata da Camara Municipal local, duplicata que deu occasião ao rompimento politico do então presidente do Estado, dr. Alberto Torres, e o senador Porciuncula, ficando este com a maioria da Assembléa. Os republicanos fluminenses que acompanhavam o barão de Miracema e Nilo Peçanha, ainda deputado pelo Estado, apoiaram a presidencia Alberto Torres, cuja acção não dera ganho de causa á duplicata da Camara Municipal, constituida pelos elementos que o senador Porciuncula julgava ser seu dever prestigiar com a sua grande influencia, real e legitima, na politica fluminense.

A luta politica que parecia circumscripta ao municipio de Campos, generalizou-se com a scisão do partido, a todo o Estado, e os dois grupos dissidentes, intransigentes, preparavam-se para a disputa da successão Alberto Torres, sendo provaveis candidatos, do situacionismo, o dr. Hermogenio Silva, que fôra secretario das Obras Publicas na administração Torres, e o dr. Sebastião de Lacerda, actual ministro do Supremo Tribunal, que fôra secretario do Interior e Justiça, na presidencia Mauricio de Abreu, e era um dos mais prestigiosos elementos da facção porciunculista.

Essa luta esmoreceu com a suggestão feita pelo então presidente da Republica, Campos Salles, do nome de Quintino Bocayuva, para a successão no Estado, como reconhecido chefe republicano, superior ás paixões politicas que se tinham desencadeado, e capaz de congraçar os fluminenses.

Accelto, Quintino Bocayuva foi eleito por ambos os grupos em luta, tendo nos seus conselhos, entre os politicos que o cercavam de natural prestigio, tão estreitas eram suas relações, de reciproca amizade e consideração, Nilo Peçanha. Do velho chefe republicano partiu, por seu turno, em um banquete politico em Vassouras, a suggestão do nome de Nilo Peçanha aos que prestigiavam o seu governo.

Se sua acção assim se desenvolvera politicamente no Estado, não menos accentuada era ella no seio do Congresso Nacional, onde, na Constituinte, se distinguira, tendo se batido pela inserção, no texto constitucional, da clausula relativa ao arbitramento. Na Camara, por occasião da scisão do P. R. F., ficára fiel ao sr. Francisco Glycerio, ao lado dos republicanos que retiraram seu apoio ao então presidente da Republica, o inesquecivel dr. Prudente de Moraes. Era Nilo Peçanha, pelo seu passado de republicano, pelo seu papel na Camara, um nome feito na politica nacional.

Atravessava nessa época o Estado do Rio de Janeiro uma terrivel crise economica e financeira, esta resultante daquella e talvez de erros de visão de seus dirigentes. Foi com a crise do café e com o Estado com a sua renda diminuida que o sr. Quintino Bocayuva assumiu o governo, persistindo ambas as crises durante o periodo de sua administração.

O desenvolvimento dado aos serviços do Estado nas administrações anteriores, as obras publicas derramadas por toda a parte, centros agricolas, estações agronomicas, commissões de saneamento e de carta do Estado e outros serviços, a mudança da capital para Petropolis, um funccionalismo elevado em numero, tinham creado muito serios compromissos para o Thesouro fluminense, que se viu, de repente onerado por grandes dividas vencidas e que se iam vencendo, e com os seus recursos caindo de dia para dia.

Agitou-se, então, a questão da mudança da capital para Nictheroy e foi em torno della que se fez a propaganda politica pró-Nilo Peçanha, contra quem nenhum politico fluminense se apresentava concorrente.

Sua acção tinha que ser energica, quiçá violenta e sobretudo, prévia, mesmo antes de ser governo: foi por isso que a Assembléa Legislativa, depois da sua eleição e do seu reconhecimento, votou as leis de autorização de que o futuro presidente carecia para poder governar.

A idéa da mudança da capital, triumphante, fôra posta em execução por Quintino Bocayuva. Cumpria ao seu successor realizar o resto do seu programma, assás difficil.

Não faltou quem julgasse Nilo Peçanha incapaz de pol-o em pratica ou, se o puzesse em execução, incapaz de alcançar os objectivos que tivera em vista.

Do Senado, no qual já então tinha assento aos 35 annos, saiu Nilo Peçanha para a presidencia do Estado do Rio, em 31 de dezembro de 1903.

Seu programma inicial foi integralmente posto em pratica nesse mesmo dia, muito embora sopitando pedidos de amigos, interesses de amigos, vendo talvez a miseria bater ás portas de muitos lares, com a exclusão de avultado numero de funccionarios dos diversos departamentos da administração publica.

O exame de seus actos da época só póde ser feito imparcialmente, com inteira justiça, com o exame connexo da situação precaria do Thesouro fluminense, a braços com uma divida fluctuante superior a duas vezes o seu orçamento e com este descendo á perspectiva de uma renda não superior a dez mil contos de réis.

O presidente Nilo Peçanha poz inflexivelmente o seu programma em pratica: supprimiu repartições e serviços, reduziu vencimentos, inclusive os proprios, que aliás não eram grandes, supprimiu subvenções e mandou que houvesse a maior severidade no despendio dos dinheiros publicos e a maior vigilancia na arrecadação da receita. Ao lado dessas medidas que se referiam mais á despesa, começou a promover a animação á agricultura e ás industrias, reduziu impostos de exportação, substituindo-os pelo territorial; promoveu a reducção de tarifas ferroviarias; instituiu premios de animação á producção e defendeu a producção fluminense, instituindo taxas sobre a importação dos productos similares estrangeiros. Ao mesmo tempo interrompia negociações para a effectivação de um emprestimo no exterior e proclamava como ponto de honra para a sua administração governar sem emprestimos. Para esse fim, sua acção consistiria em recuar a despesa do Estado aos limites da sua receita. E o conseguiu. Trinta dias depois da sua posse, o funccionalismo publico, que atravessava uma crise angustiosa, com vencimentos em consideravel atrazo, recebia pontualmente o seu pagamento e — desde então — essa pontualidade constituiu um ponto de honra para os seus successores, tanto quanto o pagamento pontual da divida publica.

Seu fim, com as energicas, drasticas medidas, fôra rapidamente alcançado, conseguindo s. ex. o equilibrio orçamentario, mesmo dentro das poucas rendas que o Thesouro percebia, com a crise do café e do assucar, por preços infimos, crise que parecia tornar illusorias as mais seguras previsões.

Foi sua brilhante acção na presidencia fluminense — acção em bem da qual, mais alto do que as palavras que a elogiem ou a censurem, falam os algarismos irretorquiveis das estatisticas e balanços officiaes do Estado, que a paixão e a cegueira politica não podem obscurecer — que recommendou o nome do illustre fluminense aos dirigentes da politica nacional para fazel-o figurar como candidato á vice-presidencia da Republica, no quadriennio inaugurado pelo presidente Affonso Penna, de saudosa memoria.

Eleito para aquelle alto cargo, deixou a presidencia do Estado, transmittindo-a ao vice-presidente dr. Oliveira Botelho.

A successão presidencial no Estado, embora apparentemente calma, não deixou de produzir, antes de operada, estremecimentos de certa importancia nos bastidores da politica fluminense. Ficou lá qualquer coisa em estado latente, como tambem da União. O rumo politico dado pelo presidente Affonso Penna produzira outros estremecimentos politicos.

No vizinho Estado, o mal estar politico foi crescendo, até explodir em uma scisão entre o chefe do partido, que era o sr. Nilo Peçanha, e o sr. Alfredo Backer, eleito para succedel-o. Aqui, a desharmonia politica culminou com a candidatura do marechal Hermes á presidencia da Republica.

O fallecimento prematuro do venerando Affonso Penna, occorrido em 14 de junho de 1909, levou Nilo Peçanha á presidencia da Republica, como vice-presidente, que era.

Subindo áquelle alto posto, o dr. Nilo Peçanha encontrou a opinião publica profundamente dividida entre os que propugnavam pelo sr. Ruy Barbosa e os que se batiam pelo marechal Hermes.

O pleito, que apaixonou toda a politica nacional, o paiz inteiro, foi dos mais renhidos, e só teve na historia republicana do Brasil, uma nova reproducção no ultimo pleito presidencial, quando Nilo Peçanha foi o candidato da opinião nacional contra o actual presidente.

Fomos dos que, então, combatemos com todo o vigor o sr. Nilo Peçanha, a cuja politica, inclinada para a candidatura Hermes, fizemos tenaz opposição.

A despeito, entretanto, da sua politica, que reputámos errada, o presidente Nilo Peçanha não descurou da administração do paiz e quantos tiverem de examinal-a, como criticos da sua obra de governo, encontrarão no rol dos seus serviços: a installação do Ministerio da Agricultura; a instituição do ensino profissional nos Estados, custeado pela União; o incentivo á cultura do trigo e á exportação dos fructos brasileiros; o impulsionamento da rêde ferroviaria, principalmente no norte do paiz; o inicio do saneamento da baixada fluminense, vizinha da capital da Republica, a qual era e ainda é um perigo imminente; a regulamentação do serviço de protecção aos indios; o resgate do emprestimo externo de 1819, com a consequente diminuição dos juros da divida externa e a antecipação de um dos pagamentos do "funding"; a reorganização do Museu Nacional, do Jardim Botanico, dos Correios, etc.

Quando deixou o governo, os nossos banqueiros srs. Rotschild declararam, em telegramma que foi publico, que a situação financeira do Brasil era de franca prosperidade.

Na gestão financeira no seu periodo, foram resgatados — apenas em 7 mezes de governo — titulos representando £ 1.111.000, afóra a amortização da divida externa. Ainda mais: a 31 de dezembro de 1909, o dr. Leopoldo Bulhões, ministro da Fazenda, submettia á sua assignatura o decreto mandando restabelecer, no exercicio de 1910, as amortizações dos emprestimos que estavam suspensos por 13 annos, a findarem em junho de 1911.

A situação politica fluminense, da qual era *magna pars* o sr. Nilo Peçanha, e que atravessava um periodo tormentoso com a scisão occorrida no partido, ao tempo do sr. Alfredo Backer (scisão de que resultaram duas assembléas legislativas e uma duplicata de presidentes proclamados os srs. Edwiges de Queiroz e Oliveira Botelho para succeder áquelle politico) poderia ter sido fatal para o prestigio politico do sr. Nilo Peçanha, se vingasse o reconhecimento do sr. Edwiges de Queiroz. Aconteceu, porém, o contrario, sendo empossado no governo o sr. Oliveira Botelho, depositario da confiança do seu partido e da do seu chefe, que delle fizera seu *alter ego*, impedido, como então Nilo Peçanha se achava, de dirigir ostensivamente as suas hostes, por se achar na presidencia da Republica.

Tudo parecia indicar que a cohesão do partido republicano fluminense, dirigido pelo sr. Nilo Peçanha, jámais se quebraria e que os homens que tinham nelle postos de commando e posições politicas, vindos de uma luta, na qual estiveram em risco de naufragar, evitariam uma nova dissidencia, enfraquecendo, não só suas forças, como a propria autoridade do Estado, que ia tendo o seu prestigio diminuido na politica federal.

Nilo Peçanha fez, então, sua primeira viagem á Europa, deixando seus amigos politicos installados no Estado e no Congresso Nacional. S. Exa. mesmo foi novamente mandado para o Senado. A politica federal, entretanto, começou a agitar-se com a successão do Marechal Hermes, e deu-se, por esse tempo, um estremecimento entre o presidente Oliveira Botelho e o governo do marechal Hermes; que, ao que então se disse, teria procurado attrair o seu apoio para a apresentação da candidatura do senador Pinheiro Machado á presidencia da Republica. Aquelle rompimento caracterizou-se, mais tarde, pelo apoio que o governo federal começou a dar á opposição fluminense, chegando a occupar a pasta da Agricultura o sr. Edwiges de Queiróz, que fôra justamente o concorrente do sr. Oliveira Botelho.

O situacionismo fluminense estava de novo ameaçado, tendo contra si, não só o governo federal, como o sr. Pinheiro Machado, chefe das forças politicas em maioria nas duas casas do Congresso; dando-se, tambem, por esse tempo, o rompimento politico dos srs. Nilo Peçanha e Pinheiro Machado.

Houve, posteriormente, por parte do situacionismo fluminense, um movimento de retrocesso da sua primeira attitude, procurando approximar-se, não só do marechal Hermes como do sr. Pinheiro Machado, e que foi alcançado depois de laboriosas *démarches*, intervindo em certo periodo o sr. Sabino Barroso, que representava o pensamento do sr. Wenceslão Braz, já eleito presidente da Republica. Da reconciliação do sr. Oliveira Botelho, com os srs. Hermes e Pinheiro Machado surgiu a candidatura do tenente Sodré á successão do sr. Botelho, contra a qual se insurgiu Nilo Peçanha, por não admittir que a successão presidencial fluminense ficasse dependente do governo da Republica e da politica federal.

Abriu-se, assim, uma nova scisão, e a parte da commissão executiva que ficára fiel ao chefe do partido, composta dos srs. barão de Miracema, Raul Fernandes e João Guimarães, declarando não dar seu assentimento á candidatura Sodré oppôz a esta a de Nilo Peçanha.

Tão pouco, dos antigos dissidentes que haviam adherido ao situacionismo da União contra o sr. Oliveira Botelho, deu seu apoio á candidatura Sodré o sr. Alfredo Backer, que, em manifesto publicado, chegou a declarar que "nunca o nivel moral descera tão baixo na nossa terra pela subserviencia de um governo!"

Começou, então, Nilo Peçanha — tendo contra si todos os elementos dos governos do Estado e da União — a propaganda da sua candidatura, sendo triumphalmente recebido em toda a parte.

A victoria de Nilo Peçanha não podia ser posta em duvida pelo governo; e, por isso, para preparar o reconhecimento do seu adversario, no pleito que se ia ferir em 12 de julho, o governo do Estado convocou, em junho, a assembléa legislativa, com o manifesto intuito de se assenhorear da mesa, da qual eram presidente e secretarios os srs. João Guimarães, Constancio Monnerat e Raul Rego.

O golpe falhára, com o "habeas-corpus" concedido pelo Supremo Tribunal á mesa da Assembléa; mas, nem por isso o situacionismo se deu por vencido, fazendo com os deputados amigos uma nova assembléa.

Foi sob essa atmosphera que se realizaram as eleições. As duas assembléas, reunidas, reconheceram, cada uma, o candidato do seu grupo politico e ambas ficaram funccionando até o dia assignalado pela Constituição para a posse do presidente: 31 de dezembro.

Sabia Nilo Peçanha a envergadura dos adversarios com os quaes vinha lutando e tinha de lutar até o momento extremo, sentindo ainda que a vacillação do governo federal, já em mãos do dr. Wenceslão Braz, poderia collocal-o em difficil posição, talvez sem remedio posterior. Foi s. ex. bater ás portas do Supremo Tribunal Federal, que, coherente com a sua decisão, dando a ordem de "habeas-corpus" á mesa legal da assembléa, presidida pelo sr. João Guimarães, deu tambem identica ordem a favor de Nilo Peçanha.

Foi s. ex., empossado no governo, com as garantias dadas pelo governo federal para execução da ordem de "habeas-corpus", muito embora o dr. Wenceslão Braz, para contrabalançar a sua attitude de respeito á decisão do mais alto corpo judiciario da Republica, houvesse convocado o Congresso Nacional para tomar conhecimento de um caso já definitivamente encerrado pelo Supremo Tribunal.

A nova politica fluminense, inaugurada com a posse legal de Nilo Peçanha, não estava ainda firme com a convocação do Congresso Nacional. Chegou mesmo, deante de uma grave complicação a que poderia ser arrastado o paiz com a deposição de Nilo Peçanha, a ser solicitada a renuncia deste.

Nilo Peçanha, entretanto, não se dobrou ás ameaças com que recusou qualquer accordo que importasse a sua renuncia, ou na desobediencia ao accordão do Supremo Tribunal, e a sua resistencia opposta, em nome dos principios republicanos, e do Estado que o elegera, deu a victoria final á causa que denodadamente defendeu, com o archivamento desse segundo caso fluminense, que fôra debatido no Congresso Nacional.

Se, desde o primeiro momento, a braços com a luta propriamente politica, Nilo Peçanha não se descuidára de pôr em ordem as coisas da administração, maior foi o seu empenho, uma vez encerrado seu caso politico, em evitar que o Estado se despenhasse novamente nas garras de uma outra crise financeira, principalmente quando o thesouro tinha para comprometel-o, os onus de um emprestimo externo que elevava a sua divida de tres milhões esterlinos.

Sua preoccupação principal foi assegurar o credito publico com o pagamento pontual dos juros da divida externa e interna, sobretudo da externa, que dizia respeito ao credito do paiz inteiro.

As rendas do Estado tinham vindo em franco declinio desde agosto de 1914, com a declaração da guerra européa, que impedia a exportação do café e provocava a queda do preço do producto, cujos impostos constituiam a base do orçamento estadual.

O esforço de Nilo Peçanha convergiu para assegurar o cumprimento das obrigações do Thesouro para com os portadores dos seus titulos, sem recorrer ás medidas de caracter excepcional que tinham assignalado a sua primeira presidencia, sem maiores reformas na administração e sem paralysar as obras publicas que estavam em andamento. Demandou esse programma administrativo, porém, não pequenos esforços, mas o exacto conhecimento das coisas do seu Estado e a sua experiencia; a severissima economia com que fazia as despesas publicas; e a sua constante preoccupação de augmentar as fontes de receita com o augmento de novas fontes de producção, permittiram-lhe que ainda uma vez triumphasse contra as circumstancias que collocavam o Estado em face de uma nova crise financeira, com a queda do cambio, a quéda do preço do café, tendo a despesa aggravada com os juros da divida externa.

Todos os ramos da administração publica receberam o influxo da sua intelligencia, da sua actividade e da sua honestidade, onde quer que fossem exigidas. Tão acceitadas foram as suas deliberações e tão segura a sua gestão financeira, que, ainda no decurso do primeiro anno do seu governo, s. ex. podia retomar as obras publicas iniciadas em varios municipios, notadamente em Campos, as quaes eram solennemente inauguradas, no anno seguinte, em presença do dr. Wenceslau Braz, presidente da Republica, em Macahé, em Barra Mansa, etc.

Dois annos depois de estar no governo do Estado, attendendo ao appello que lhe foi feito pelo presidente da Republica, dr. Wenceslau Braz, veiu occupar a pasta das Relações Exteriores, á qual o dr. Lauro Muller renunciara.

A esse respeito escreveu um de seus biographos:

"A decisão commoveu a terra fluminense tão fundamente, que muitas vozes se ergueram para que o presidente do Estado do Rio de Janeiro continuasse pessoalmente a obra partidaria de repôr o Estado na posição de um dos mais notaveis membros da Federação brasileira.

Não foi possivel ao dr. Nilo Peçanha acceder aos insistentes reclamos. Era forçoso attender á honrosa solicitação do presidente da Republica.

Nem havia duvida alguma quanto á educação civica dos dois substitutos que deu a lei no presidente que ia resignar o seu cargo. O dr. Nilo Peçanha podia afastar-se de sua alta posição politica no Estado, sem receio de ver ameaçados os interesses do partido que tinha o governo do Rio de Janeiro.

Podia confiar, como contou, com a mais perfeita tranquillidade na lealdade do coronel Francisco Guimarães e dr. Augusto Collet, vice-presidente do Estado.

Eram os homens de perfeita solidariedade com o partido, nas suas horas difficieis, e com o seu chefe, nas suas horas amargas. Eram os symbolos da lealdade que as urnas fluminenses sagraram, em correspondencia á honrosa escolha do partido para os altos cargos da eleição popular. Foi um interessante lance da politica fluminense, tão trabalhada por incidentes que a não têm ennobrecido. Havia a mostrar á opinião nacional que no Estado do Rio de Janeiro já se podia afastar um presidente do seu alto posto, sem que o partido experimentasse a decepção de se ver apeiado pela traição."

Nilo Peçanha deixou o governo a 12 de maio de 1917, assumindo as funcções de ministro das Relações Exteriores, que exerceu até 15 de novembro de 1918, quando expirou o mandato do presidente que o honrára com a sua confiança. Foi durante a sua permanencia naquella pasta que o Brasil cessou a neutralidade em que se mantivera, apoiando as potencias alliadas, em guerra com os Imperios Centraes da Europa.

Posteriormente, quando do fallecimento do presidente Rodrigues Alves, o problema da successão presidencial foi novamente posto em fóco, o sr. Nilo Peçanha abraçou a candidatura Ruy Barbosa, á qual permaneceu fiel, mesmo quando varios elementos politicos que a tinham acceitado passaram a apoiar a do sr. Epitacio Pessoa.

Depois deste episodio politico, urgido pela sua saude, Nilo Peçanha partiu para a Europa. Durante sua permanencia no Velho Mundo, com o termo do seu mandato, o senador Barão de Miracema, não pleiteando a reeleição, aconselhou a apresentação da candidatura de Nilo Peçanha, que foi suffragada por notavel maioria.

S. ex. morreu, pois, como representante de seu Estado natal, a cujos interesses sempre serviu leal e abnegadamente e a cujo destino como que ligara o seu proprio destino. Quiz mesmo a fatalidade que elle desapparecesse do numero dos vivos exactamente quando a nobre terra fluminense acaba de desapparecer do numero das provincias livres do Brasil, dominada pela mais absurda e mais illegal das tyrannias. Ha qualquer coisa de sombriamente dramatica nessa coincidencia. Ella é, comtudo, verdadeira.

A ACÇÃO DO POLITICO

Como todo politico, em geral, aqui, na França ou onde quer que seja, Nilo Peçanha foi por mais de uma vez rude e violentamente combatido pelos seus adversarios. Certo, elle commetteu muitos e grandes erros, certo não era como nenhum de nós é, infallivel. Certo, em mais de uma opportunidade, elle se sacrificou aos interesses do seu partido.

O que, porém, o tornava, no proscenar o politico, uma figura inconfundivel, era a sua perfeita coherencia com as suas proprias idéas, coherencia de que elle deu sobejas provas, pelas tres ultimas vezes em que a questão da successão presidencial agitou a opinião brasileira:

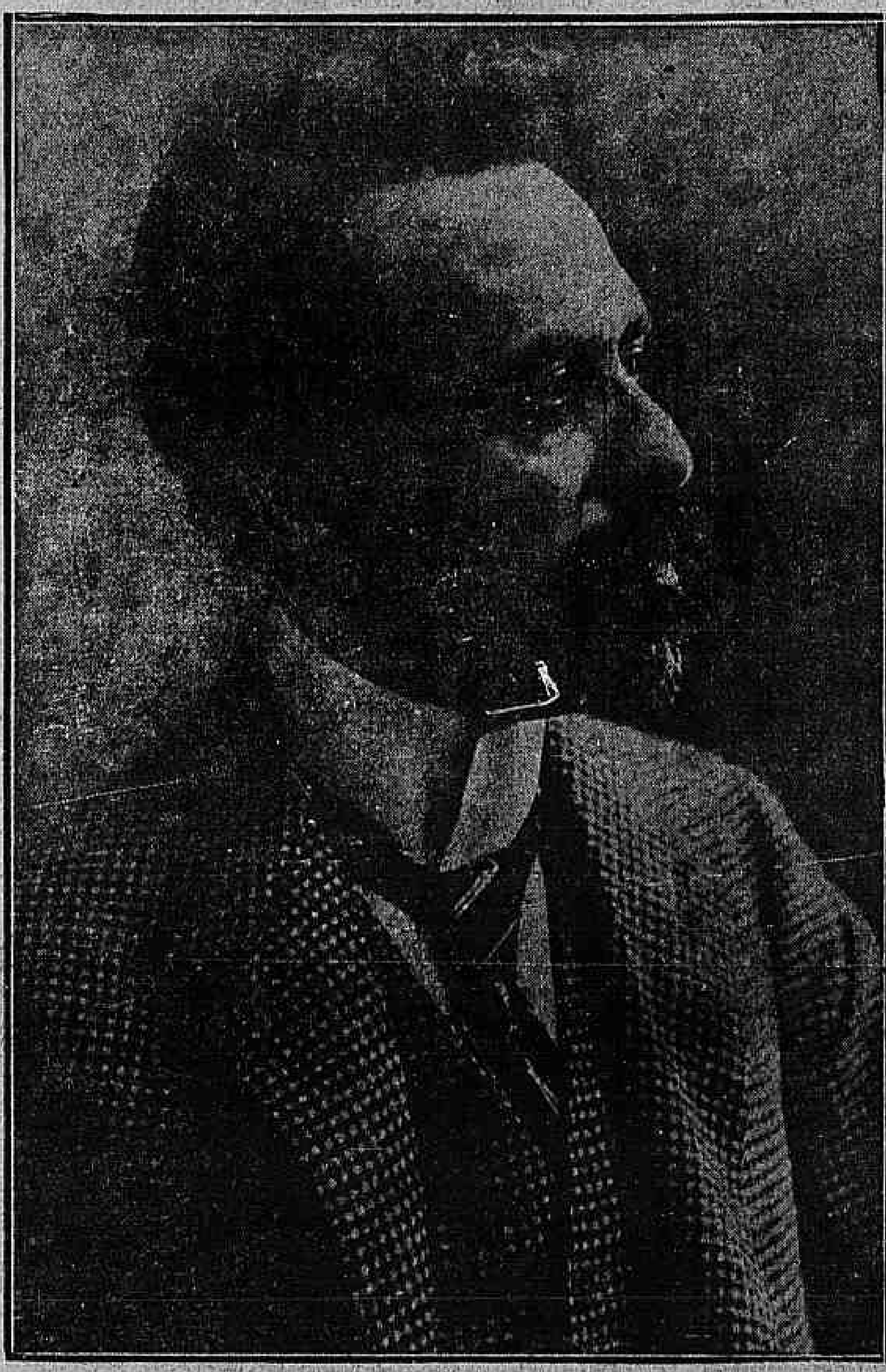

Nilo Peçanha, quando presidente do Estado do Rio

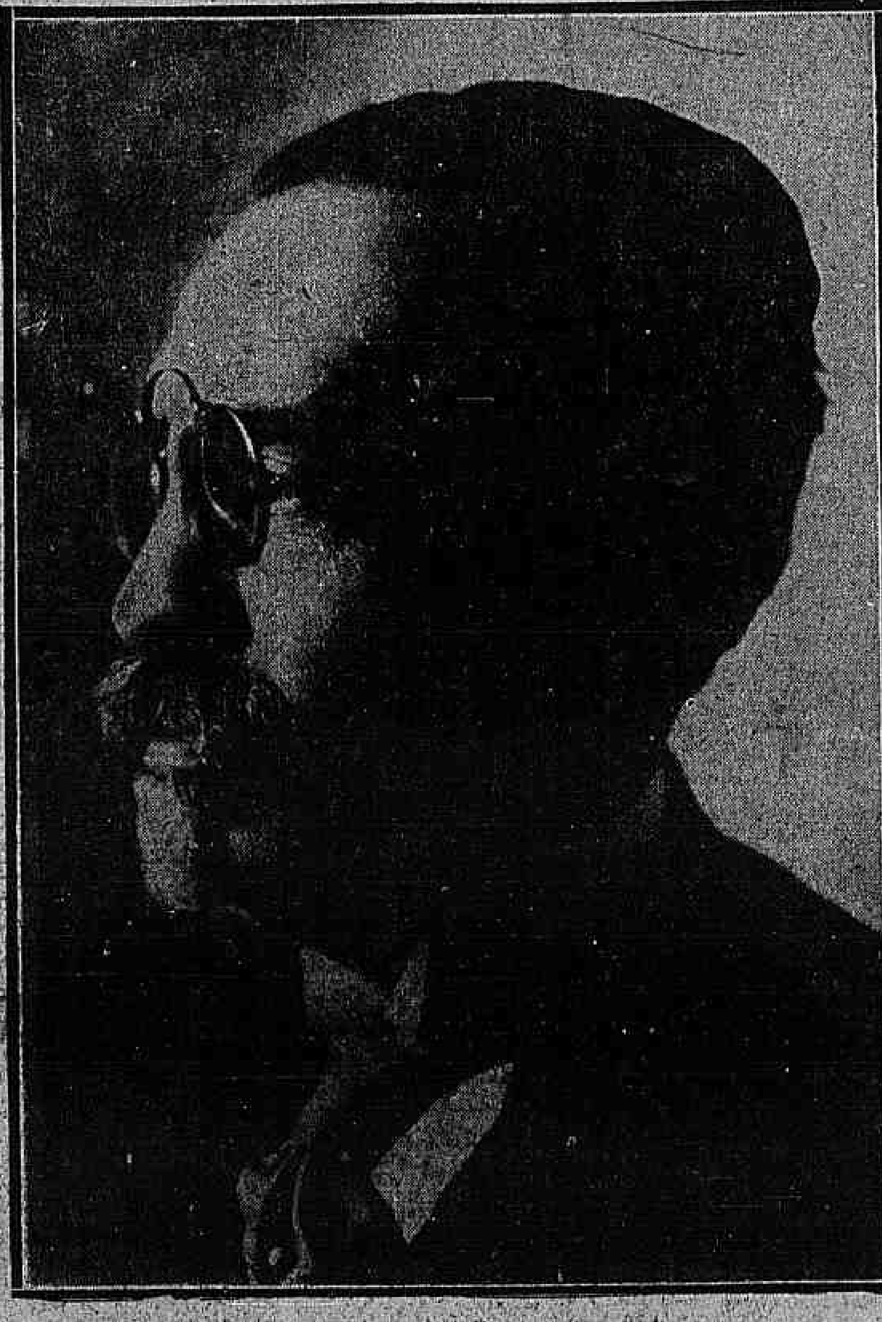

O ultimo retrato de Nilo Peçanha

Nilo Peçanha, numa das alas do Itamaraty, quando ministro das Relações Exteriores

os finaes dos quatriennios Hermes, Wenceslão e Epitacio Pessoa.

Mantendo o seu irreductivel ponto de vista, quanto á maneira de escolha do candidato á chefia suprema da nação, elle dirigiu á convenção que indicou o nome do sr. Wenceslão para successor do marechal Hermes a carta seguinte, documento notavel pela firmeza e pela elevação de seus principios:

"Exmos. srs. membros da convenção de 9 de agosto de 1913. — A attitude que tenho mantido no curso da actual crise politica impede-me de collaborar na solução que a vv. exc. e aos amigos do Estado do Rio de Janeiro se afigurou mais conveniente aos interesses da nação.

Respondendo, a 26 de maio ultimo, ao nobre appello do illustre sr. presidente de Minas Geraes, eu dizia a s. ex.: "Sou muito grato á distincção do seu judicioso telegramma sobre a successão presidencial. Não acredito que a agitação presente (o que aliás se repete de 4 em 4 annos, infelizmente porque os presidentes suppõem, embora de bôa fé, servir ao paiz, intervindo na escolha de seus successores), ponha em perigo as instituições toda a vez que os nossos homens publicos desprendidos de interesses e de convicções individuaes saibam resistir com firmeza no terreno das idéas, ao prescindindo por egual da mais larga audiencia da nação na escolha do seu futuro governo.

A luta sob um tal aspecto, dentro da ordem constitucional, não prejudica a Republica, antes a eleva.

V. ex. póde contar commigo para todas as soluções *pouco importando os nomes, desde que esse nome saia de uma convenção realmente livre*. Fóra dahi eu não posso dar o meu voto isolado ou vencido, eu serei irreductivel.

Como vê o meu eminente amigo, não me interessam as pessoas mas o respeito e o culto ás idéas republicanas que nos cumpre defender."

Taes foram os termos de minha resposta. Ora, a Convenção que se reune hoje vae apenas homologar uma escolha prévia, e com a aggravante, peço licença para ponderar, de ter-se investido o Congresso, que, verifica e reconhece os poderes do presidente e do vice-presidente, da missão de indicar um e outro, com prejuizo do principio, senão com a illusão até de que a Republica deu o direito ao povo de eleger directamente o seu governo. Se desse abuso havia precedente, parecia que depois de vinte e cinco annos de regimen republicano, no Brasil, já bastava que elle vivesse só em estado de theoria, de doutrina ou de agitação incontida.

Era tempo de executal-o sinceramente, lealmente e de assental-o sobre bases indestructiveis de ordem moral.

Nenhuma reforma, aliás, devia preceder, no Brasil, a que se fizesse sobre nós mesmos, e que pudesse reflectir a consciencia de seus homens de Estado e as lições do seu exemplo, no devotamento e no respeito devido á liberdade politica da nossa patria, fazendo das eleições uma verdade e do poder verificador um tribunal, interessando nellas o povo brasileiro, sem o que a Republica terá faltado ás suas primeiras promessas ao paiz.

Nada tenho, pois, a allegar pessoalmente contra os illustres brasileiros já escolhidos para guiar os destinos da Republica.

A minha divergencia se deu e se mantem irretratavel no terreno dos principios. Presidencialista e fiel ao espirito liberal da Constituição, que sinto cada dia mais sabio, embora menos observado, não posso acudir ao convite com que fui distinguido pelos presidentes das duas casas do Congresso, nem collaborar numa solução attentoria ao nosso regimen — *Nilo Peçanha*."

Attitude identica assumiu s. ex. ao tratar-se da renovação do periodo presidencial em fins de 1917, morto o conselheiro Rodrigues Alves, que todas as correntes politicas haviam indicado para a magistratura suprema da nação. Apresentando e defendendo a candidatura Ruy Barbosa, Nilo não fez mais senão reaffirmar a nobreza e a lealdade da sua conducta no pleito de 1913.

Quanto á ultima campanha — a da successão Epitacio Pessoa — está na memoria de todos o que ella foi, como demonstração vibrante de civismo de todo um povo, farto do regimen da mentira, da corrupção e da tyrannia, e desejoso de recuperar, em face do mundo, o seu logar ao sol.

Era, aliás, o que exprimia o manifesto da apresentação de sua candidatura, pelas forças dissidentes da politica nacional.

Eis alguns trechos desse memoravel documento:

"Emquanto as circumstancias politicas do paiz não determinarem a formação de partidos nacionaes, a eleição presidencial ha de correr sob a responsabilidade das aggremiações partidarias existentes nos Estados. Assim tem sido, assim ha de ser, dahi não virá damno ao interesse publico, se no entendimento prévio para a escolha dos candidatos communs, a maioria de taes organizações, não se apartarem estes do proposito de auscultar cuidadosamente, o interesse nacional."

"E' tempo de emendar o erro das convenções ou acclamações, cuja unanimidade, ás vezes ficticia, desperta rumores de perigosa revolta, e no recesso de cujas deliberações nem mesmo todas as parcellas da opinião publica, ali representada, exprimem livremente as suas preferencias."

"Os problemas brasileiros têm que ser resolvidos em série, porque uns condicionam os outros, e restará sempre dispersiva e esteril a administração que ousar enfrental-os todos ao mesmo tempo."

"Queremos por isso um governo que empenhe a sua honra em não gastar nos apparelhos administrativos um ceitil a mais do que as dotações do orçamento ordinario; queremos que esse orçamento seja sempre inferior á renda ordinaria dos impostos; queremos que as despesas extraordinarias se custeiem por orçamento extraordinario, com recursos absolutamente certos dos impostos; queremos que as operações de credito e outras fontes de renda especial não tenham jámais outra applicação que não seja a obras e serviços especiaes, planejados e executados de modo tal que bastem, pela renda que produzirem, para os encargos a que derem origem."

"Pretendemos, tambem que cesse a pratica da intervenção frequente e oriunda do poder executivo, nos trabalhos legislativos, á qual deve ser imputada a escassez de iniciativas do Congresso nas materias de sua competencia."

Os signaes de vitalidade do Parlamento, tão promissores na Constituinte e ainda sob os governos de Floriano e Prudente de Moraes, escassearam á medida que a figura do leader da Camara foi se transformando na de leader do governo, especie de ministro sem pasta e *Deus ex-machina da actividade desse ramo do Congresso*.

A viagem triumphal que elle fez, em propaganda das candidaturas da Reacção Republicana, pelo norte do Brasil, valeu como o testemunho mais forte e eloquente da solidariedade nacional com s. ex.

Em Victoria, na Bahia, em Pernambuco, no Pará, no Amazonas, por toda parte, emfim, aonde o apostolo da Bôa Nova levou o evangelho salutar da Democracia, os applausos freneticos da multidão coroaram, consagrando-as, as suas nobres e altivas palavras.

A sua chegada ao Rio marcou outra apotheose, uma apotheose sem egual, uma apotheose de que não ha memoria na chronica da vida carioca. Encheu-se a Avenida, de ponta a ponta, de representantes de todas as classes sociaes — do Exercito, da Marinha, das Academias, do Commercio, da Industria, do Operariado. Velhos e moços, senhoras e creanças, todos os sexos e todas as edades se confundiam na mesma expansão de jubilo patriotico, saudando o intemerato batalhador que regressava o paladino heroico e sem mancha dos seus ideaes e aspirações. Se um homem publico se póde orgulhar de ter um dia, passeado ás ruas da capital, nos braços do povo, esse foi Nilo Peçanha cuja recepção triumphal ficou como uma pagina de ouro da nossa historia politica. Realmente, não ha lembrança de uma demonstração de sympathia como essa, unanime, espontanea, commovedora. Nem nos consta que um outro cidadão tenha desse modo empolgado, com a justiça e a nobreza de sua causa, o applauso unisono e vibrante de toda a metropole, á excepção apenas dos elementos que soem viver tão só da sabujice e do servilismo, quando não por falta de caracter, ao menos por instincto de conservação, por defesa propria, por necessidade, em summa.

Não foi sómente aqui no Rio de Janeiro, aliás, que a Reacção Republicana, encarnada na figura energica de Nilo Peçanha, soube despertar, dessa maneira, o enthusiasmo popular. Dos Estados mais remotos, chegavam diariamente centenas e centenas de telegrammas e cartas, cada qual mais significativo, de inteira adhesão e absoluta solidariedade ao programma desse bloco de resistencia, á cuja actuação no Parlamento e fóra do Parlamento se deve não ter sido accrescida de muitos outros erros a lista dos desmandos praticados pelo governo hoje tristemente celebre do sr. Epitacio Pessoa. Votado ao marasmo, ao anniquilamento, á passividade tão entorpecedora quanto criminosa, o paiz agonizava, morria nas mãos trefegas e inconscientes dos seus regulos. A Reacção veiu despertal-o para a luta. Injectou-lhe sangue novo nas veias. E se outro merito ella não tivesse, e se outro valor não a recommendasse á nossa eterna gratidão, bastaria para a fazer digna das benções da posteridade. A palavra fluente e sincera de Nilo Peçanha foi o "Surge et ambula" que accendeu na intelligencia simples do *Jéca* o primeiro lampejo de vitalidade e de energia.

Victorioso, indiscutivelmente victorioso no pleito de 1º de março de 1922, não quiz, no entanto, a prepotencia, não quiz, no entanto, o absurdo de um estado de sitio espesinhador de todos os direitos civicos, que elle subisse ao poder.

Mesmo, porém, naquella hora amarga e difficil, foi ainda para o povo que elle teve o melhor de seu coração: combatendo, no Senado, a intervenção no Estado do Rio e a lei de imprensa, elle combateu em pról do Brasil, em pról dos brasileiros. Tal foi em suas linhas geraes, a carreira politica desse politico que, diversamente dos demais, soube sempre, collocando acima de todos os interesses da patria, guardar uma perfeita coherencia as suas proprias idéas.

Na politica, era essa a caracteristica que o distinguia dos outros: a elegancia moral.

A OBRA DO DIPLOMATA

Foi como chanceller do Brasil, numa época difficil para o mundo inteiro — o penultimo anno da grande guerra — que Nilo Peçanha póde apurar e affirmar as suas qualidades notaveis de estadista moderno, dirigindo com rara sagacidade e maravilhoso descortinio a politica exterior do nosso paiz.

A' visão esclarecida de s. ex., á sua habilidade, ao seu tacto diplomatico, á sua intelligencia, devemos o prestigio de que actualmente gozamos nos circulos europeus, onde o nosso nome já não é de todo ignorado e onde augmenta dia a dia o interesse pelas nossas coisas. A orientação firme, serena e decidida que o illustre brasileiro imprimiu, sem vacillações nem dubiedades, aos negocios do Itamaraty, foi, de certo, para o estrangeiro, a melhor propaganda que perante elle poderiamos fazer do nosso criterio diplomatico e do nosso senso politico. De uma nação de segunda ordem, sul americana, *sem importancia*, o morto de hontem nos elevou a uma situação verdadeiramente excepcional no concerto das potencias. Tudo o que se fez depois, não foi senão continuação, e imperfeita, de sua obra.

Nomeado a 5 de maio de 1917, para substituir o sr. Lauro Muller no alto cargo de ministro das Relações Exteriores, foi elle quem assignou, com o presidente Wencesláo Braz, o historico decreto da nossa declaração de guerra á Allemanha, tendo antes referendado o que revogava a nossa neutralidade entre os Estados Unidos e aquelle paiz cujos fundamentos, assim explicava, em nota circular dirigida aos governos estrangeiros:

"O Senhor Presidente da Republica incumbiu-me de communicar ao governo de v. ex. que acaba de sanccionar a lei que revoga a neutralidade do Brasil na guerra entre os Estados Unidos e o Imperio Allemão.

A Republica reconheceu assim que um dos belligerantes é parte integrante do continente americano e que a esse belligerante estamos ligados por uma tradicional amizade e pelo mesmo pensamento politico na defesa dos interesses vitaes da America e dos principios acceitos pelo Direito Internacional.

O Brasil nunca teve e não tem ainda agora ambições guerreiras, e se se absteve sempre de qualquer parcialidade no conflicto da Europa, não podia continuar indifferente a elle, desde que eram arrastados á luta os Estados Unidos, sem nenhum interesse mas tão sómente em nome da ordem juridica internacional, e a Allemanha estendia indistinctamente a nós e demais povos neutros os mais violentos processos de guerra.

Se até agora a relativa falta de reciprocidade por parte das republicas Americanas tirava á doutrina de Monroe o seu verdadeiro caracter, permittindo uma interpretação menos funda das prerogativas de sua soberania, os acontecimentos actuaes, collocando o Brasil, ainda agora, ao lado dos Estados Unidos, em momento critico da historia do mundo, continuam a dar á nossa politica externa uma feição pratica de solidariedade continental, politica aliás que foi sempre a do antigo regimen, toda vez que tem estado em causa qualquer das demais nações irmãs e amigas do continente americano."

Na cordialidade americana Nilo Peçanha sempre viu, aliás, a base de nossa politica exterior. Eis, por exemplo, algumas palavras suas, significativas e eloquentes, extraidas das instrucções enviadas a 4 de julho de 1917, pelo Itamaraty, ao nosso ministro em Buenos Aires:

"Pena é que os nossos diplomatas continuem na generalidade a considerar a designação de postos da America como um castigo, quasi; e precisamente por não ser esse o seu sentimento, e por ter obedecido com tão boa vontade á ordem do Senhor Presidente, permitto-me recordar-lhe, já que o Brasil volta agora ao ponto de partida de sua historia diplomatica e dos seus ideaes americanos, que, ha 20 annos, o nosso ministro em Paris dizia para o Rio de Janeiro, em março de 1818, ao governo de D. João VI: "Os alliados natos do Brasil hão de ser sempre os americanos do norte e do sul. E' nos Estados Unidos e em Buenos Aires onde sua majestade deve ter não ministros communs mas sim embaixadores ou ministros de primeira ordem tanto em capacidade como em honra".

Neste momento mais do que em qualquer outro se nos impõe uma politica de approximação e solidariedade americana, deante da guerra da Europa, já nos seus aspectos politicos, já no que entende com as restricções á expansão da nossa riqueza no exterior, uma vez que não podemos renunciar o direito de viver e commerciar livremente com o mundo.

Lançando os fundamentos da nossa politica no Rio da Prata, dizia José Bonifacio, ministro desta pasta em 1822, ao nosso representante em Buenos Aires: "a situação da America mostra a quantos têm ouvidos para ouvir e olhos para ver que uma liga offensiva e defensiva dos Estado Americano e impõe para conservar a cada um delles illesas a sua liberdade e a sua independencia ameaçadas pelas pretenções da Europa".

Se não nos cumpre hoje, quasi um seculo depois, defendermo-nos da Europa, é nosso dever unirmo-nos para que as duas Americas dêem abrigo aos principios e ás idéas com que a Europa nos educou, que formam o patrimonio moral da civilização do velho mundo e que os processos de guerra adoptados pelo Imperio da Allemanha puzeram em crise.

A linha que estamos seguindo é a linha da nossa tradição diplomatica; tomamos posição pelos Estados Unidos e a elle nos ligam os primeiros laços da nossa emancipação politica, não podendo esquecer nunca que o Brasil, então Imperio com escravos, seria, quando a grande Republica do Norte se recusava á mediação estrangeira na campanha da secessão, a unica nação cujos bons officios ella declarou acceitar para as soluções de sua paz interna, mantida a formula intransigente de Monroe, mas guardado o respeito senão a confiança e o prestigio das Nações sul-americanas.

A nossa iniciativa pelos Estados Unidos tinha todos os antecedentes na historia do paiz.

Em 1864, haviamos tambem tomado posição pelos nossos amigos do Chile, quando uma esquadra hespanhola bombardeava Valparaiso, e, então, hontem como hoje, sem pretender exercer influencia sobre a vida e a nação dos demais povos que nos cercam, pretendemos ao menos, sem orgulho e sem subalternidade, nunca ter faltado aos nossos deveres de Nação americana.

Felizmente todas as tentativas que appareceram no curso deste meio seculo para dividir a America têm fracassado; o proprio A B C, respeitados embora os nobres motivos de sua alta inspiração e por ter parecido que a dividiria, ainda não foi por diante; o instincto da nossa propria conservação, a conveniencia de não agitar na America questões que o tempo encerrou, como que estão a pedir ao envez do A B C, abecedario completo, a perpetuar o voto de Bolivar nestas palavras propheticas: "Somente unidos é que a America poderá se apresentar ao mundo com aspecto de magestade e grandeza sem exemplo nas nações antigas."

Esta nossa politica de fraternidade americana, sem ambiguidades, sem subtilezas, é a politica historica do Brasil e desse grande paiz, e que ninguem exprimiu talvez com tanta medida como Manuel Garcia, o afamado diplomata argentino que aqui esteve no periodo da nossa Independencia, e que nos conheceu de perto: "os interesses da Casa de Bragança tornaram-se homogeneos com os do continente, do mesmo modo que os dos Estados Unidos e os de qualquer outro povo soberano que se estabelece nesta parte do atlantico".

Essas nobres e luminosas palavras de Nilo Peçanha não encerram, porventura, uma grande e bella lição de diplomacia, digna de ser meditada pelos homens sem fé que, não ha muito, nos arrastaram, á falsa posição da Conferencia de Santiago.

Nilo Peçanha soube interpretar muito bem o pensamento nacional, quando assim falou ao nosso ministro em Buenos Aires.

E melhor ainda o soube quando, em resposta á proposta de paz de Sua Santidade Benedicto XV, definiu claramente o espirito de superior idealismo da nossa politica externa, dizendo (nota de 13 de novembro de 1917):

"Nação que nunca fez a guerra de conquista e que inscreveu o arbitramento obrigatorio na sua Constituição republicana, para solução dos conflictos externos; que nada soffreu no passado, nada tendo a vingar no presente; que resolveu serenamente todas as suas questões de limites, sabendo o que tem de seu, conhecendo definitivamente toda extensão de seu territorio que é grande, e que vai sendo maior graças não só ao trabalho dos seus filhos, ambiciosos de provar que merecem a honra de possuir tão rico patrimonio, como ao trabalho dos estrangeiros que a nossa hospitalidade faz logo brasileiros; o Brasil, póde affirmar Vossa Excellencia a Sua Santidade, teria ficado estranho ao conflicto da Europa, apesar das sympathias da opinião publica pela causa liberal dos Alliados, si a Allemanha não estendesse á America os processos violentos da guerra, impedindo a todos os povos neutros o seu commercio com o exterior.

O Brasil não podia faltar aos seus deveres de Nação americana; e, tomando em ultima extremidade a posição de belligerante, fizemol-o sem odio e sem interesse, mas tão sómente na defesa da nossa bandeira e dos direitos fundamentaes da nossa patria; hoje, felizmente, todas as Republicas do Novo Mundo, umas mais offendidas que outras, mas todas ameaçadas na sua liberdade e na sua soberania, estreitam uma solidariedade que já era geographica, economica, historica, e que o sentimento de defesa commum e de independencia nacional vai tornando politica tambem.

O Brasil não póde, por isso, ter hoje uma attitude isolada, nem mesmo falar individualmente, solidario como deve ser e como é, de facto, com as Nações a que se juntou.

Não houve, entretanto, coração brasileiro que, não recebesse com uma viva emoção o eloquente appello de Sua Santidade, pedindo aos belligerantes a paz em nome de Deus; o Brasil, embora não seja o Estado orgão de nenhuma crença revelada, livres e garantidos como são todos os cultos, não deixa de ser, por isso, a terceira nação catholica do mundo, com relações quasi seculares e nunca interrompidas com o Governo da Igreja, — reconhece os generosos motivos que inspiraram o appello de Sua Santidade, reclamando "com o desarmamento e a arbitragem, a implantação de um regimen em que a força material dos exercitos seja substituida pela força moral do direito, accordadas as reivindicações territoriaes da França e da Italia, considerados devidamente os problemas dos Balkans e restituida a liberdade á Polonia".

Os povos mais directamente interessados nessas questões é que poderão dizer si as honras das armas já está salva nesta guerra, ou si estas modificações na carta politica da Europa podem dar-lhes tranquillidade, estando como está ainda de pé a organização politica e militar que suspendeu a vida do direito em toda a parte, supprimiu as conquistas que o espirito humano suppunha definitivas, na attenuação dos rigores da guerra, e destruiu tudo quanto o sentimento christão tem inspirado á sociedade das Nações.

Só elles dirão si, tendo desapparecido a confiança nos tratados e na lealdade internacional, haverá uma força, se não um espirito novo de ordem a garantir a paz, sem que dos desenganos, dos soffrimentos e das desgraças desta guerra tenha sahido um mundo melhor, como se fôra nascido da propria liberdade.

Assim se firmaria uma paz duradoura, sem restricções politicas ou economicas, tendo todas as Nações, grandes ou pequenas, o seu logar ao sol, os mesmos direitos, trocando idéas, trocando trabalho e trocando mercadorias, sobre bases amplas de justiça e de equidade."

E com que admiravel firmeza elle soube defender os interesses brasileiros!

A 2 de junho de 1917, o ministro da Hollanda, Von Zeppelin Obermüller, protestando contra a requisição e utilização dos navios mercantes allemães pelo governo do Brasil, enviava-lhe uma nota de protesto *formal* contra essa medida, dizendo reservar-se "o direito de pedir uma indemnização, etc. etc."

Nilo Peçanha respondeu-lhe:

"A medida que tomou o Governo da Republica, sr. Ministro, utilizando-se dos navios allemães em seguida ao torpedeamento de navios da sua frota mercante, e assegurando directa e immediatamente, embora pela força, a satisfação dos damnos que nos têm sido causados, foi um acto de legitima defesa, fundado no proprio direito allemão e que todos os povos praticam mesmo sem sahir do estado de paz, precisamente para coagir a Nação offensora ás reparações que lhes são imperiosamente devidas.

Ensina Heffter, o grande internacionalista allemão, para não citar Lafayette, Ruy Barbosa e outros jurisconsultos patrios:

"Como represalias entendem-se, hoje, todas as medidas de facto de que se serve um Governo contra um outro Estado com respeito aos subditos deste ou contra os bens desses subditos com o fim de obrigar a Potencia estrangeira a reconhecer um direito sobre as que toca em litigio, ou obter della uma justa satisfação, ou se fazer justiça por conta propria.

Simples medida de precaução, tal sequestro tem por fim exclusivo offerecer um penhor sem conferir direito algum sobre a vida das pessoas nem sobre os bens sequestrados. Todavia estes ultimos, se a satisfação exigida continuar sendo recusada, poderão incontestavelmente servir á reparação dos interesses lesados.

Qualquer recusa e qualquer demora que uma das partes opponha arbitrariamente a uma justa reclamação da outra dão a esta o direito incontestavel de recorrer a represalias, pouco importando, aliás, a fórma por que se manifestam essa recusa e essa demora."

Finalmente, sr. Ministro, o Governo da Republica, acautelando a propriedade particular e prestando assistencia á equipagem dos navios, não sahiu da região serena dos principios de leis que regem a sociedade internacional, só tendo procedido na defesa da sua bandeira e dos interesses do paiz."

Foi essa, aliás, em toda a sua longa carreira publica a linha de conducta, inalteravel, de Nilo Peçanha; servir bem, e intelligentemente, aos interesses vitaes de sua patria.

O que ahi fica dá uma idéa mais ou menos exacta da sua brilhante e fecunda actuação na nossa chancellaria, por dezoito mezes dos mais accidentados da vida politica internacional, quando a caudal do odio varria o mundo e a humanidade inteira, batida da metralha e coberta de sangue, soffria as consequencias irreparaveis do seu desvario.

UM PERFIL DO INTELLECTUAL

Nilo Peçanha foi um dos nossos raros politicos que possuia esta singular virtude: saber escrever...

Ninguem expunha com mais clareza do que elle, e num estylo leve, formoso, accessivel ás *élites* como ao grande publico, o seu pensamento. Os seus discursos eram, todos, vasados numa forma singela, que por isso mesmo, pela sua natural e despretenciosa simplicidade, impressionavam sempre bem ao auditorio intelligente.

A circular dirigida ao nosso ministro em Buenos Aires, relativamente ás vantagens de uma politica de fraternidade americana; a resposta á proposta de paz de Sua Santidade Benedicto XV; as mensagens ao Congresso Nacional e á Assembléa Legislativa do Estado do Rio, quando, respectivamente, presidente da Republica e presidente daquella unidade da Federação; as conferencias pronunciadas no norte, por occasião da propaganda das candidaturas da Reacção Republicana, e, sobretudo, o seu famoso livro de "Impressões da Europa" — são paginas que dão bem uma idéa exacta do valor mental desse conductor de multidões.

O conhecimento profundo de todos os problemas nacionaes; a linguagem sincera, logica, persuasiva; a finura da psychologia e a agudez da visão, são qualidades que dão a esses documentos uma inestimavel valia.

Não era, alem do mais, um homem de idéas — idéas proprias, originaes, bebidas numa longa experiencia do mundo e meditadas numa larga observação dos homens.

A' sua volta da Europa, após ter deixado a presidencia, houve quem cogitasse de levantar-lhe a candidatura á Academia de Letras.

A Nilo, porém, não preoccupavam as tolas vaidades.

Não sendo um literato puro, não se julgava no direito de pleitear uma vaga naquelle cenaculo. E por isso os seus amigos tiveram de desistir da lembrança.

Que elle, todavia, era um intellectual, na mais alta expressão da palavra, diz o seu discurso na Academia de Letras Amazonense, quando de sua estadia em Manáos, o qual é um resumo fiel, em estylo primoroso, de suas reflexões no terreno propriamente da literatura e da arte.

Ultimamente, Nilo preparava, no silencio de seu gabinete, uma obra destinada a enorme repercussão, já pela grandeza do assumpto: *A sociologia depois da guerra*.

Como se vê, o morto illustre de hontem, como a maioria de nossos homens publicos não se preoccupava unicamente com as coisas estereis da politica: o seu pensamento sabia tambem elevar-se ás alturas em que os espiritos, pelo sacrificio na Perfeição se libertam das pesadas cadeias da triste miseria terrena.

Eis a sua conferencia de Manáos:

"Vós sois o pensamento livre, enamorado da belleza eterna rico dessa força sempre nova, creadora do amor, da gloria, da riqueza, da fé e das grandes obras do coração; sois a illusão que inspira as artes e que inspira o livro: — guardae, por isso, a par dessa alma renovadora da esperança, o sabor e o encanto das lettras classicas, que formam a substrutura da vossa educação literaria e alimentam na tradição de virtude dos povos antigos as energias do patriotismo e da raça.

Fóra dellas — nas miserias, nas competições e no egoismo do mundo — nada ha que possa ferir a vossa imaginação.

Ainda agora, da grande guerra da Europa, do periodo mais atormentado da Historia, nada sahiu ainda no theatro no romance, na poesia, na legislação internacional, que possa perpetuar o sacrificio do sangue, do enthusiasmo e da illusão dos homens.

Como que a fatalidade que fez parar o trabalho dos campos e das fabricas, fez parar o pensamento tambem: é como se da atmosphera moral das trincheiras tivesse sahido um coração doente, irritavel, mão, com o seu regulador falseado, como dizem os cardiologos, ou como se o fogo das batalhas de que falam as escripturas não tivesse sido bastante para purificar o mundo das suas culpas.

E se a actividade literaria é funcção de todas as fórmas da actividade humana, — não é, por certo, nem nas artes, a transformação das artes ou reforma da sociedade nem para os nossos dias que a vibração das almas exaltadas pelas dores fecundas da guerra realize a sua obra de fraternidade e de justiça.

O presente na Europa vive a querer imitar o passado — nem sempre com a mesma philosophia ou a mesma simplicidade...

Eu lá estava e o que no momento apaixonava a literatura e inspirava a derradeira these de E. Rostand como em seguida a Henri Bataille e a outros, era a mesma these que antes, e com tanto brilho, havia inspirado Byron na Inglaterra, Hoffman na Allemanha, Dumas e A. Musset na França.

Nada tem variado nem tem sido accrescido de uma originalidade ou de uma idea nova.

Até no mundo das flores houve quem observasse que nenhuma inspiração na poesia é ainda hoje mais obsedante que a rosa, nascida, se quizerem, do sangue de Adonis ou de Aphrodite, protectora dos guerreiros nos combates, abrigando e recolhendo as lagrimas de Maria Magdalena, flor da volupia no paganismo sensual, vida e graça dos altares no christianismo; ella ainda é hoje o motivo e o enfeite de quanta manifestação literaria fale aos sentidos e á fantasia, ou celebre o esplendor das primaveras.

Tudo como vedes, se repete.

Em torno de vós, ao contrario, vive sempre o ideal e o desconhecido.

A propria hydrographia desse ambiente extraordinario de natureza que vos cerca ainda figura indefinida: esse Amazonas que E. Reclus achára maior que o Mediterraneo como que ainda fixa o seu leito e constroe a sua moldura; esse Amazonas que a outro sabio, Morris Davis, pareceu, para traçar a sua calha permanente, está a aprofundar e a entulhar, está a destruir e a levantar, está a rectificar e a encurvar, ninguem sabendo até onde irá esse trabalho cyclopico para suspender a terra (*muito bem!*); esse Amazonas, cujos grandes lagos, bahias e canaes podem transformar-se amanhã, no dizer de R. Morae, na vasta planicie quaternaria, capaz antes de receber a locomotiva que conter o navio...

Sois sempre o movimento e a evolução organica e na fronteira septentrional do Brasil sois o nosso maior orgulho.

A crise que ahi está é commum a todos os povos que renunciam a agricultura pelas industrias extractivas; mas vae, passar, taes são as vossas energias e tal é a afflicção de todo o Brasil diante dos vossos soffrimentos.

Não póde morrer o povo que Tavares Bastos, o propheta do liberalismo, assignalava entre dous oceanos, entre a Europa e a Asia, como um dos centros do futuro commercio do mundo, e que a elle recordava a America, na visão de Colombo, entre duas grandes massas d'agua, equilibrando a Terra.

OS ULTIMOS MOMENTOS DO ILLUSTRE BRASILEIRO

A sua agonia foi lenta e dolorosa, mas elle a supportou com admiravel resignação

Sobre os ultimos momentos do illustre brasileiro, foram as seguintes as informações que na Casa de Saude São Sebastião colheu a nossa reportagem.

Nilo Peçanha passára melhor a tarde de ante-hontem. A' noite porém, pouco a pouco os seus padecimentos se aggravaram, trazendo com isso sérias preoccupações aos seus medicos assistentes e ás pessoas de sua familia, que lhe velavam á cabeceira. Os maiores cuidados não conseguiram evitar que se accelerasse a marcha da molestia, fazendo prever, mesmo aos mais optimistas, o proximo desenlace.

A's 8 da manhã, de hontem, já não havia mais duvida a respeito. Um colapso, que a arythmia do pulso já ha dias fazia receiar, prostrou o eminente homem publico, desvanecendo-se, então, as derradeiras esperanças de salval-o.

Voltando a si, ás 9 horas, Nilo Peçanha pediu que fizessem vir á sua presença o archi-abbade do mosteiro de São Bento, d. Pedro Eggerhart, pois desejava — disse — confessar-se e commungar.

Satisfeita essa vontade e recebida a Extrema-Unção, o senador fluminense entrou em agonia, perdendo logo, completamente, o uso da palavra.

Foi esta a ultima phrase que elle pronunciou:

— "*Nunca odiei ninguem. Conscientemente, nunca fiz mal a ninguem.*"

O DESENLACE

A agonia de Nilo Peçanha foi dolorosa e lenta. Elle, comtudo, a supportou com evangelica e admiravel resignação. Um halos de serenidade envolvia-lhe o semblante. Em nenhum só momento viram seu rosto contrahir-se, numa expressão de desespero. Esse homem, que nunca odiou, morreu, pode-se dizer, sorrindo.

A's 3 e 55, fortes convulsões denunciaram a hora fatal, que, realmente, não tardou, pois ás 4 em ponto Nilo cerrava os olhos para sempre. Achavam-se a seu lado, nesse instante, além de sua esposa e de sua irmã, melle. Armenia Peçanha, e de seus medicos assistentes, drs. Figueiredo Vasconcellos, Carvalho Azevedo e Justino de Menezes, as seguintes pessoas: mme. coronel Samuel de Oliveira, ministro Leoni Ramos, deputado João Guimarães, revdmo. archi-abbade d. Pedro Eggerarht e drs. Mauricio de Lacerda e Laurindo Lemgruber Filho.

UMA HOMENAGEM DA EGREJA

Sabedor do triste occorrido, o cardeal Arcoverde, arcebispo do Rio de Janeiro, por intermedio de d. Pedro Eggerarht, offereceu á familia do illustre morto a egreja da Gloria, do Largo do Machado, para que nella ficasse exposto o corpo de s. ex.

Esse piedoso offerecimento muito sensibilisou mme. Annita Peçanha, que o acceitou.

A ROMARIA A' CASA DE SAUDE S. SEBASTIÃO

Não têm conta as pessoas que, logo ao saber do facto doloroso, se dirigiram incontinenti á Casa de Saude São Sebastião a prestar a sua homenagem derradeira ao chefe querido e exemplar, cuja morte representa, para a nação brasileira, a sensação de uma immensa e irremediavel catastrophe.

Scenas commovedoras, de cortar o coração, desenrolando-se a todo instante no salão daquella casa de saude, onde, sobre um blóco de papel, iam deixar os seus nomes os amigos do illustre estadista, e no quarto armado em camara mortuaria onde o seu corpo, exanime, descançava ternamente das miserias e dos soffrimentos do mundo.

Entre os presentes viam-se politicos, magistrados, jornalistas, militares de terra e mar e tambem muitas senhoras.

A FAMILIA

Nilo Peçanha deixa viuva, d. Annita Peçanha, e dois irmãos; o dr. Alcibiades Peçanha, ex-ministro do Brasil na Russia, na Argentina e na Hespanha, e actualmente exercendo esse alto cargo na Polonia, e a senhorita Armenia Peçanha.

A REPERCUSSÃO DA NOTICIA

A noticia da morte de Nilo Peçanha, muito embora não fosse ella surpresa para ninguem, repercutiu dolorosamente em toda a cidade.

Assim que a tivemos, por communicação telephonica do dr. Laurindo Lemgruber, inserimol-a em boletim, á porta de nossa redacção.

Muitas casas commerciaes e estabelecimentos outros, particulares, hastearam em funeral, nas respectivas fachadas, o pavilhão nacional.

A impressão, em todos os circulos, era de desanimo, de tristeza, de dôr por uma grande perda irreparavel.

A VIUVA DO SAUDOSO ESTADISTA RECUSOU O OFFERECIMENTO DO GOVERNO DO ESTADO DO RIO

O dr. Arnaldo Tavares, secretario do Interior e Justiça, esteve ás 7 horas da noite na Casa de Saúde, onde foi, em nome do presidente do Estado do Rio, offereceu á viuva de Nilo Peçanha fazer os funeraes por conta do Estado.

D. Annita Peçanha agradeceu e recusou.

O SENADOR IRINEU MACHADO VISITA TAMBEM O CORPO

O senador Irineu Machado esteve ás 5 e 1|2 da tarde na Casa de Saude São Sebastião, em visita ao corpo do seu eminente correligionario, de cuja candidatura, na ultima campanha politica, foi, no Districto Federal, um dos mais poderosos baluartes.

RESOLUÇÕES DO GOVERNO

Não haverá hoje expediente nas repartições publicas

Por motivo do fallecimento do senador Nilo Peçanha, o governo resolveu mandar hastear, em funeral, durante tres dias, o pavilhão nacional; suspender os trabalhos nas repartições federaes, no dia de seu enterramento; dar pezames á familia do extincto e representa-lo nos seus funeraes.

AS VISITAS DO DR. J. J. SEABRA

Chegado da Bahia, pela manhã, a bordo do "Flandria", o illustre dr. J. J. Seabra, logo em seguida ao almoço, foi á Casa de Saude São Sebastião, em visita ao seu companheiro de lutas e grande amigo, cujo estado soubera ser grave.

Mais tarde, tendo conhecimento do desenlace fatal, o ex-governador da Bahia ali voltou, manifestando, verdadeiramente compungido, a quantos o rodeavam, o pezar infinito que lhecausava o doloroso acontecimento.

A HOMENAGEM DO "CORREIO DA MANHÃ"

Pela morte do eminente brasileiro, o *Correio da Manhã* resolveu tomar luto por tres dias, conservando a sua bandeira em funeral.

A TRASLADAÇÃO DO CORPO E O ENTERRO

A trasladação do corpo do illustre morto será feita ás 8 horas da manhã, da capella da Casa de Saude de São Sebastião para a matriz da Gloria, no largo do Machado, de onde sairá o enterro ás 4 horas da tarde para o cemiterio de São João Baptista.

AS HOMENAGENS DO ESTADO DO RIO DE JANEIRO

O presidente do Estado do Rio de Janeiro, teve conhecimento da morte do senador Nilo Peçanha, logo após o desenlace fatal, estando no momento occupado a attender ás pessoas que o foram procurar no Palacio do Ingá, por ser dia destinado ás suas audiencias publicas.

Immediatamente, ao ter sciencia do occorrido, suspendeu a audiencia que estava dando e determinou que fosse encerrado o expediente nas diversas repartições do Estado.

Como primeira demonstração de pezar pelo fallecimento do senador fluminense, que, por duas vezes, occupou a presidencia do Estado, o sr. Sodré enviou á residencia do senador Nilo Peçanha o secretario da presidencia e seu ajudante de ordens, afim de apresentarem, em seu nome e no do Estado, pezames á familia do extincto.

A seguir, determinou as seguintes providencias:

Decretação de luto official por tres dias, não havendo expediente hoje nas repartições publicas do Estado, inclusive na secretaria do palacio do Ingá.

Fazer os funeraes do extincto por conta do Estado, tendo incumbido ao secretario do Interior e Justiça, de levar essa communicação á familia do senador Nilo Peçanha.

Depositar no tumulo do morto uma corôa como homenagem do governo do Estado do Rio de Janeiro.

Ao enterramento do antigo presidente do Estado e da Republica, o presidente do Estado far-se-á representar pelo secretario da presidencia e pelo seu ajudante de ordens.

MANIFESTAÇÕES DE PEZAR

A sociedade Tertulia Academica, reunida hontem, designou os srs. Erotides Xavier, Natalicio Farias, Dyonisio Soares e Manoel Calheiros Lima, para assistirem os funeraes do senador Nilo Peçanha.

— Em signal de profundo pezar pelo fallecimento do senador dr. Nilo Peçanha, resolveu a directoria do Lyceu de Artes e Officios adiar a abertura das aulas de hoje para sexta-feira, 4 do corrente.

— Na sua sessão de hontem, o conselho deliberativo do Villa Isabel Football Club inscreveu na acta um voto de pezar pelo fallecimento do senador Nilo Peçanha.

O testamento de Nilo Peçanha

Dando aos seus concidadãos a explicação de sua fortuna pessoal

Autorizados pela familia do illustre morto, após o obito, os drs. Azevedo Castro, José Ribas, Lengruber Filho e general José Ribeiro dirigiram-se para o cartorio do tabellião Lino Moreira, afim de assistirem á abertura do testamento do senador Nilo Peçanha, que é o seguinte:

"Livro 68. Folhas 28.

Testamento publico que faz o dr. Nilo Peçanha, na fórma abaixo:

Saibam quantos este publico instrumento de testamento virem que no anno do Nascimento de Nosso Senhor Jesus Christo de 1920, aos 15 dias do mez de maio, nesta cidade do Rio de Janeiro, á rua do Rosario n. 134, perante mim, tabellião, e as cinco testemunhas adeante nomeadas e assignadas, compareceram o dr. Nilo Peçanha proprietario, com domicilio nesta cidade, conhecido meu e das testemunhas, de cuja identidade tambem dou fé. Em pleno goso das faculdades do entendimento, revelando estar em seu perfeito juizo e apresentando sadio aspecto, declarou-me ter resolvido sem qualquer coacção ou constrangimento, fazer seu testamento, pedindo-me lh'o escrevesse em minhas notas de accôrdo com as declarações que dictara, as quaes tomadas e escriptas na presença das testemunhas passo a exarar bem e fielmente em estylo indirecto: — Nasceu no dia 2 de outubro de 1867 na freguezia de Nossa Senhora da Penha do Morro do Côco, do Municipio de Campos, Estado do Rio de Janeiro. E' filho legitimo do coronel Sebastião de Souza Peçanha e de d. Joaquina de Sá Freire Peçanha. Sua mãe falleceu a 18 de julho de 1893 e, sendo seu pae vivo presentemente, leva esta circumstancia na devida conta, como é de direito, para o effeito da disposição de seus bens. Casou-se em 8 de dezembro de 1895 com d. Anna Belisario Soares de Souza, que tomou seu nome de familia e o dignificou por suas grandes virtudes. Fazendo hoje seu testamento e tendo sido homem politico e exercido o governo da Nação e do seu Estado, mais de uma vez, deve dar aos seus concidadãos a origem de seus haveres. Elles constam do producto da alienação das fazendas de "Santo Antonio da Loanda" em Itaipava, e da "Casa de Santa Thereza", a primeira dessas propriedades em Campos, a segunda em Petropolis e a 3ª nesta capital. A Loanda custou-me 80:000$ a prazo de dez annos. Uma vez paga e algum tempo depois, vendeu-a a José Peixoto de Sequeira e dr. Joaquim Ribeiro de Castro, tendo apurado nessa operação e mais no gado que nella possuia 139:000$. A Casa de Santa Thereza tinha-lhe custado 19:000$ e foi adquirida com recursos da herança que recebeu sua mulher por morte de seu pae. Esta propriedade vendeu-a elle testador alguns annos depois por 50:000$000. A fazenda de Itaipava, finalmente, custou-lhe 20:500$000. Sete annos depois, isto é, ha oito dias, e na imminencia de partir para a Europa, a tratamento de saude, foi ella vendida ao barão Smith de Vasconcellos por 170:000$000, tendo elle dado em dinheiro, 50:000$000 e a prazo de 2 annos e meio, 120:000$, a juros de 10 %, com garantia hypothecaria da propria fazenda o que resultara a somma de 200:000$. Desta maneira, sommadas as tres alienações e senão houver incidentes na liquidação desta ultima, os seus haveres sommarão de 400 a 450 apolices da Divida Publica de reis 1:000$ cada uma, incluindo um as modestias legitimas que sua mulher recebeu por morte de seus paes e que elle testador conservou sempre. A sua casa de Icarahy (Nictheroy) foi em parte construida por subscripção publica do povo fluminense, quando elle testador tinha deixado a 1ª presidencia do Estado; essa subscripção parou em reis.... 25:000$000, ou menos, tendo elle completado a construcção do predio com a liquidação de seu seguro de vida vencido na Companhia Sul America. Em Campos possue a chacara em que residiu seu pae e onde elle testador e seus irmãos foram creados; pertenceu ella a seu pae e por elle testador fora, ha annos libertada de penhora por 7:000$000. No municipio de Petropolis (Itaipava) resta-lhe um terreno de 50 a 60 metros de frente e com muito pouco fundo para o rio Piabanha e 2 bons sitios — um denominado "Granja" na Serra da Jacuba e outro "Cedro" no logar denominado Barra Mansa, o que tudo lhe custou 23:800$, sendo que de um delles, o da "Granja" destacou uma larga parte e della fez o testador doação ao Patronato de Menores de S. João Baptista da Lagoa. O regimen dos bens de seu casamento sendo o da communhão geral a metade dos que se acharem no acervo por occasião de seu fallecimento pertencem a sua mulher. Da parte que lhe pertence determina o testador que a metade disponivel toque a sua mulher, com a faculdade para ella de escolher os bens que devam compor o quinhão sendo constituida pela metade restante a legitima de seu pae. No interesse deste e movido tão sómente por sentimento de filial previdencia, determina o testador que a dita legitima tenha caracter de inalienavel, quer se forme com bens de raiz ou titulos de credito encontrados no acervo e não lançados na meação ou no quinhão hereditario de sua mulher, quer se empregue o respectivo valor em immoveis com titulos expressamente adquiridos por não haver bens dessa especie desembaraçados no acervo ou por não convir a seu pae receber as que houver, tendo em vista a segurança da renda e a commodidade da administração. Se, entretanto, seu pae não lhe sobreviver será sua esposa a herdeira universal de seus bens, pedindo-lhe o testador neste caso que olhe sempre para sua irmã afim de que nada lhe falte, para d. Joanna Freitas, tão solicita nos ultimos annos de vida de seu pae e para as pessoas que lhe tem servido e acompanhado e que por morte della sua mulher, faça doação da casa de Icarahy do Estado do Rio de Janeiro para um estabelecimento de ensino profissional genuino, se até então não tiver tido ella necessidade de aliena-a. Se o testador sobreviver á sua mulher, seus herdeiros serão seus irmãos, delle testador, Alcebiades e Armenia ou na falta de um delles, o sobrevivente. Nomeia seus testamenteiros — em 1º logar sua mulher, em 2º o Visconde de Moraes, e em 3º o dr. João Guimarães, os quaes servirão um na falta dos outros e serão chamados na ordem em que estão nomeados. A todos tres tem por abonados e marca, ao que assume o encargo, o prazo de 1 anno para cumprimento deste seu testamento. Concluiu o testador dizendo que, por esta fórma, tinha feito o seu testamento com todas as declarações de sua ultima vontade e ao qual deseja toda a publicidade após a sua morte. Fielmente exarado e tendo as testemunhas instrumentarias assistido a todo o acto, foi lido em voz alta por mim, tabellião, na presença das referidas testemunhas e approvada a sua redacção pelo testador, vae este instrumento assignado pelo mesmo testador e pelas testemunhas que, todas maiores e domiciliadas nesta capital, são major Carlos Theodoro Gomes Guimarães, Huascar Guimarães, Heitor Luz, Edgard Palhares e Athayde Gonçalves, bem como por mim tabellião, que porto por fé haverem sido fielmente observadas todas as formalidades e solennidades especificadas e circumstanciadamente mencionadas. Eu, Lino Moreira, tabellião que o escrevi e assigno em publico e raso. Em testemunho (estava o signal publico) de verdade. Lino Moreira. (Assignados) Nilo Peçanha. — Carlos Theodoro Gomes Guimarães. — Huascar Guimarães. — Heitor Luz. — Edgard Palhares. — Athayde Gonçalves. — Lino Moreira.

Copia extraida do livro n. 60, fls. 28 do 12º tabellião desta capital, dr. Lino Moreira."

UM CONVITE DA COLONIA CAMPISTA

A colonia campista, representada pelos srs. Alfredo Vianna Filho, Adyr Ribeiro e José Ribeiro, tomando a iniciativa das ultimas homenagens a serem prestadas ao grande brasileiro senador Nilo Peçanha, convida os seus conterraneos e co-estaduanos a comparecerem hoje, ás 3 1|2 horas, na matriz da Gloria, para acompanharem ao cemiterio o corpo daquelle eminente estadista, que tanto honrou o Estado do Rio, o Brasil e a Republica.

A DESCIDA DO CORPO PARA A CAPELLA

O corpo do senador Nilo Peçanha descerá ás 7 horas de hoje, em padiola do appartamento n. 8, onde falleceu; será collocado no caixão e na capella da Casa de Saude, em eça, que ahi se acha armada, de onde será retirado ás 8 horas e conduzido para a egreja da Gloria, onde monsenhor Luiz Gonzaga do Carmo, vigario da parochia, celebrará missa de corpo presente.

O CORPO DO SENADOR NILO PEÇANHA NÃO ESTEVE VISIVEL

O corpo do senador Nilo Peçanha não esteve visivel durante a noite, para as innumeras pessoas que o procuraram ver no seu leito de morte. O ingresso foi permittido, apenas, a um limitado numero de pessoas amigas e essas da maior intimidade. No appartamento n. 8, vimos apenas d. Annita Peçanha, sua cunhada d. Armenia Peçanha e sua prima d. Aurelina Belisario de Souza, acompanhadas por diversas amigas.

O DR. MAURICIO DE LACERDA FALARA' NO CEMITERIO

Entre os oradores indicados para falarem no cemiterio, está indicado o dr. Mauricio de Lacerda que o fará em nome do Estado do Rio.

O ATTESTADO DE OBITO

O attestado de obito foi passado pelo dr. Mauricio Gudin, que attestou — colapso cardiaco.

A REPRESENTAÇÃO DO CONSELHO MUNICIPAL

O Conselho Municipal comparecerá incorporado ao enterro e depositará, sobre o caixão, uma riquissima corôa de flores naturaes.

EX-ALUMNOS DA ESCOLA MILITAR

Um grupo dos ex-alumnos da Escola Militar, envolvidos nos acontecimentos de 5 de Julho, convida os seus companheiros para uma reunião ás 9.30 de hoje no pateo da frente da Escola Polytechnica afim de deliberarem a respeito das homenagens a serem prestadas ao seu intemerato patrono.

AS HOMENAGENS DA PREFEITURA

Ao ter conhecimento da morte do senador fluminense, o prefeito determinou que, em todas as repartições municipaes, fosse hasteado em funeral a bandeira brasileira, não havendo hoje ali expediente.

UM VOTO DE PEZAR NO TRIBUNAL DO JURY

A's 5 horas da tarde na occasião em que mais animados transcorriam os debates no Tribunal do Jury, em torno de um julgamento de homicidio, ali foi ter a noticia da morte do senador Nilo Peçanha.

O dr. Arthur Godinho, advogado do réo que ia iniciar a sua oração requereu ao presidente do Jury que se consignasse em acta a dolorosa noticia.

Este requerimento foi approvado por unanimidade.

A IMAGEM DA BEMAVENTURADA THEREZINHA DE JESUS

Pela manhã, de hontem, o illustre extincto havia recebido uma carta de d. Maria Luiza Menna Barreto. Junto a esta missiva, estava uma linda imagem da Bemaventurada Therezinha do Menino Jesus. Nessa missiva se faziam ardentes votos pela saude do eminente senador e um appello á gloriosa santinha, cuja imagem, pelos intimos da familia, foi collocada sob o travesseiro em que repousava a cabeça o dr. Nilo Peçanha, acompanhando assim o derradeiro momento do grande republicano, por quem se faziam tantas orações.

"MORREU COMO UM VERDADEIRO CHRISTÃO"

Conversando com os representantes da imprensa, s. ex. revdma. d. Pedro Eggerath, archi-abbade de São Bento, que ministrou os ultimos sacramentos da egreja ao dr. Nilo Peçanha, disse que s. ex. os houvera recebido espontaneamente, em plena lucidez de espirito.

— Não tomou a communhão, continuou o prelado benedictino, porque seu estado não o permittia. Mas, quando lhe perguntei se desejava receber a extrema unção, elle respondeu incontinenti:

— "Quero", e repetiu "quero".

Ministrei-lhe o sacramento dos moribundos, e, ao morrer, recitei as orações finaes, dando a absolvição "in extremis", de encommendação da alma.

Terminando, declarou o abbade de São Bento:

— O senador Nilo Peçanha morreu como um bom e verdadeiro christão.

A CLASSE ACADEMICA SOLIDARIA

Reunida no Centro Paulista, onde assistia uma festa universitaria, a directoria do Centro Academico Francisco de Castro deliberou organizar um programma de acção solidaria com o paiz, na immensa perda em que foi attingido com o passamento do grande liberal.

Immediatamente, incorporada, seguiu para a Casa de Saude São Sebastião, sendo redigido depois um convite a todos os universitarios do Rio para que compareçam a todas as cerimonias.

"OH! BONS AMIGOS"...

Num dos momentos em que s. ex. se sentia bem disposto perguntou á sua esposa se os amigos o visitavam.

— Sim disse. Tem sido uma verdadeira romaria.

— E tu attendes essas pessoas? perguntou ainda s. ex.

— Não. Pois não me afasto da tua cabeceira, — foi a resposta. Continuando, explicou mme. Annita Peçanha, que o dr. Lemgruber Filho e outros se prestavam a esse mistér.

— Oh! bons amigos... fez s. ex. com um meneio de cabeça.

A CASA DE SAUDE

A'S 11 HORAS DA NOITE

Até ás 11 horas da noite, quando o nosso representante se retirou da Casa de Saude S. Sebastião, era elevadissimo o numero de familias, de amigos, admiradores e correligionarios politicos do senador Nilo Peçanha, que na impossibilidade de visitar o cadaver, deixavam os seus nomes nas diversas listas existentes na portaria.

Entre os que ali compareceram, anotamos os seguintes:

Léo de Affonseca e senhora, José Lima e Silva de Affonseca, dr. Pedro Vergne de Abreu, Cicero T. Portugal, Tude T. Portugal, Bruno Mai, Roberto R. de Carvalho, Oswaldo Souto, Alcides Bravo, Juvenil Lopes Bravo, Heitor Mello, José Esteves Vieira, Alberto Nunes dos Santos, José Evangelista da Silva, Jambert Evangelista da Silva, João Evangelista C. Bastos, Antonio Teixeira Rodrigues, Brasilino Leal Filho, Enrico Paulo Antonio, Marcellino Antonio, dr. Gastão Victoria, Luiz Teixeira de Barros Junior, Raymundo Pinho, Paulo de Berredo Carneiro, familia Maria Barbosa Carneiro, Antonio Cezar de Berredo, Mario Cavalcanti, por si e pelo dr. A. Cavalcanti; desembargador Pinho Junior, senador Lauro Sodré, Mario Castello Branco, Alayde Peçanha Coutinho, tenente João Pinheiro Machado, dr. Daniel de Deus, Manoel Gomes de Mattos, viuva Eugenio Haddock Lobo, Amelia Coroflot, dr. Sá Freire Paes, Alberto Sá Freire Paes, Alberto Bahiense, Albertina me Kely, Dulcidio Gonçalves, Bernardo Gonçalves, dr. Heitor Lima, dr. Mario Gameiro, dr. Eduardo Coelho Filho, 1º tenente Accacio Joaquim da Graça, João de Souza Laurindo, pelo "Correio da Manhã"; senador Jeronymo Monteiro, dr. Jeronymo Monteiro Filho, Ayres Fernandes dos Santos, Angelo Roselli Natal, Sebastião Brito e senhora, Vivaldo Leite Ribeiro e senhora, Nael Baptista, Orion Mascarenhas, Antonio Nunes Ribeiro, José Nunes Ribeiro, Gustavo Jayme da Silva, Jorge de Souza, Antonio Gonçalves, Nicoláo de Souza, capitão Guilherme Duque Estrada, capitão Othon Ribeiro Cirne, Augusto Nunes Filho, Antenor Rangel, Herminio Castello Branco, Joaquim Floro Nogueira, ministro Jesuino Cardoso, Joaquim Alberto Cardoso de Mello, general Cunha Leal, pela Assistencia Campista á Mendicancia, Manoel Torres Brandão, major Braga Torres, dr. Rodolpho Macedo, Apenser Bittencourt, por si, por seu pae João Sobral Bittencourt e por seu irmão commandante Bittencourt; Orlando Goulart Penteado, Ray Marques, Mario Alves, coronel Antonio J. Sampaio, Anthero Botelho, Fausto Moreira, por si e por seus amigos do municipio de Angra dos Reis; Hugo Agrippino Azevedo, dr. Duarte de Abreu, marechal Aurelio Ewerton Pinto, Erico José Ribeiro, dr. Laudelino Carneiro, Luiz Ururahy, Hesebert Terra Ururahy, dr. Gilberto Ururahy, dr. Eduardo Moreira, José Peçanha, Pedro Francisco de Castro e familia, dr. Americo Homem, Cicero Ribeiro de Castro, Cid Monteiro de Carvalho, capitão Manoel Augusto de Athayde, dr. José Alfredo Leitão, Olympio de Castro Carvalho e filho, viuva Ribeiro de Castro, deputado Salles Filho, Eurico Coelho, Antonio Guimarães Coelho, Charles Laura Marot, dr. Silverio Barbosa, dr. Herondino Sá, coronel Rodolpho Abreu, senhora e filhos, Amadeu Vasconcellos, Euclydes de Oliveira, dr. Luiz da Silva Castro, M. Eça de Almeida, capitão Homero Cesar de Almeida, capitão Antonio de Almeida Ubiratan Carneiro, dr. Brito Netto, dr. Mario Coutinho, desembargador Edmundo Rego, dr. Raul Rego, dr. Edmundo Canabarro de Carvalho, mme. Victor de Moraes, viuva Arthur Candido Monteiro, capitão de corveta Aurelio Telles, Ubirajára Galvão Paiva, viuva Domingos Olympio, coronel Francisco Bressane, dr. Nelson Campos, Antonio da Silva Pinto, dr. Aurelio de Brito, Aurelio Portella di

(Continúa na 4ª pagina)

LEITURA PARA TODOS

O LINDO "MAGAZINE" DAS FAMILIAS DISTRAHE E INSTRUE.

Está á venda o numero de Abril, interessantissimo. (0726)

Grande venda de fim de estação na Casa Raunier

reaes abatimentos de 10 20 30 40 e 50 % nas secções de:

Fazendas, armarinho, meias, chapelaria, camisaria, roupas brancas, rapazes e tapeçarias.

OUVIDOR, 170

(0734)

Tesouras Vitry para todos os fins, de primeira qualidade. CASA HERMANNY — Gonçalves Dias, 54. (0588)

Agentes do "Correio da Manhã" na Europa:

L. Mayence & Cia.

9, Rue Tronchet, Paris

19, 21, 23 Ludgate Hill, Londres.

(20543)

Bronzes d'Arte monumental e decorativa, bustos, placas e corôas, na Fundição Indigena.

O governo bavaro fará decapitar os condemnados á morte

Londres, 31 (H.) — Telegrammas de Munich para o Daily Mail informam que o governo bavaro resolveu fazer decapitar os condemnados á morte, em vez de os mandar fuzilar.

54 ESTAÇÃO DE VERÃO — Elegantissimos ternos ou costumes de flanella, palm beach, ... de seda, brim de linho, etc. Na Guanabara — R. Carioca, 54.

Thermometros Casella ... febre. CASA HERMANNY. Rua Gonçalves Dias, 54.

Xadrez internacional

Os brasileiros conduziram-se brilhantemente em frente aos seus fortissimos adversarios argentinos

A iniciativa do "Correio da Manhã" foi coroada de um exito estupendo

Temos tres partidas ganhas, quatro empatadas e uma perdida

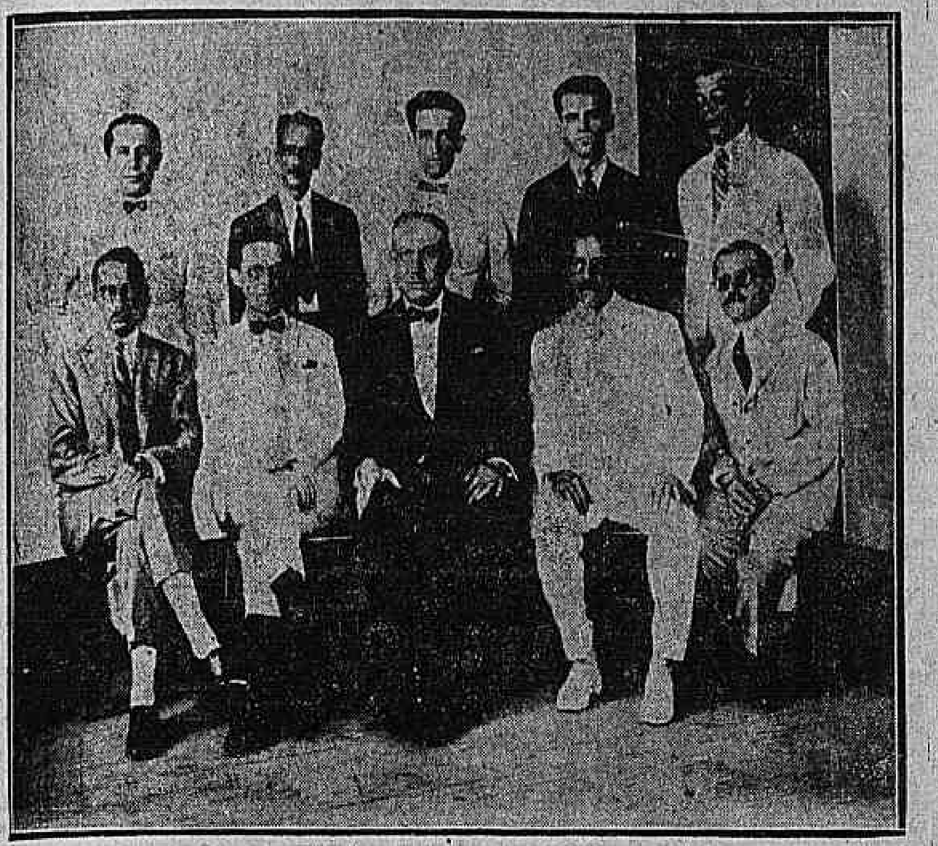

S. excia. o embaixador argentino, sr. Mora y Araujo, ao lado do major Ariosto de Almeida Rego, representante dos argentinos e cercado pelo team brasileiro

A nossa iniciativa, promovendo o match de domingo, foi coroado de um exito que ultrapassou a melhor espectativa. Ninguem tinha duvidas, de que o encontro enxadristico argentino-brasileiro iria causar um enorme successo, se, se o encarasse do ponto de vista diplomatico e como movimento de approximação e cordialidade.

A grande surpresa entretanto, o maior successo, foi a figura brilhantissima do team brasileiro em frente os seus fortissimos adversarios argentinos. Os nossos patricios jogaram admiravelmente bem e corresponderam de um modo absoluto, as grandes esperanças que nelles depositavam todos os brasileiros.

Não nos enganámos quando, ha dias, dissemos que os nossos amadores seriam bem capazes de uma bôa figura. O professor do Xadrez, na Argentina nos inspirava um serio receio, e nos inspira ainda, porque, na verdade, os seus representantes são elementos de primeira linha, jogadores de escola e de uma technica tão perfeita, como a de qualquer grande mestre europeu.

Elles são fortissimos, teem uma solida organização, mas os nossos patricios com uma accentuada dose de vontade e um esforço inaudito, souberam vencer brilhantemente, não apenas a luta, mas tambem as difficuldades que entravam o progresso e a cultura do xadrez no Brasil.

O "Correio da Manhã" sente-se orgulhoso de ter proporcionado uma opportunidade para os brasileiros enxadristas se revelarem aos olhos de todo mundo. De todo mundo dizemos bem, porque as partidas do match serão publicadas e divulgadas em todas as revistas internacionaes.

O MATCH

O match internacional de oito partidas foi iniciado as 11 horas da manhã (brasileiras) na séde do Club de Xadrez Guanabara e depois de S. Excia., o Sr. Mora y Araujo, embaixador argentino haver trocado mensagem de saudações com a Federação Argentina de Ajedrez e com o encarregado de negocios do Brasil em Buenos Aires. S. Excia. o Sr. Mora y Araujo e o Sr. Rostaing Lisboa, depois das saudações, declararam officialmente aberto o match e as partidas começaram logo após o sorteio.

S. Excia. o embaixador argentino ainda permaneceu na sede do C. X. Guanabara durante algum tempo, apreciando os primeiros lances trocados.

Feito o sorteio, os amadores sem saber, quaes eram os seus adversarios, tomaram os seguintes logares:

Tab. 1 — Heitor Carlos, brasileiro e Guerra Boneo, argentino.

Tab. 2 — Damian Roca, argentino e Luiz Vianna, brasileiro.

Tab. 3 — Marinho Briquet, paulista e Roberto Gran, argentino.

Tab. 4 — Benito Villegas, campeão argentino e Souza Mendes Junior, Campeão do Rio. Este taboleiro não foi sorteado, como annunciamos.

Tab. 5 — Trompowski, brasileiro, e Subirá Del Rio, argentino.

Tab. 6 — Luiz Palon, argentino e Barbosa de Oliveira, brasileiro.

Tab. 7 — Raul de Castro, brasileiro e Rodolpho de Wilt, argentino.

Tab. 8 — Valentim Corja, argentino e Vicente Romano, paulista.

Por absoluta falta de espaço deixamos de publicar hoje todas as partidas [illegible]

Publicamos em seguida, a Partida do Taboleiro n. 1, disputada pelos Srs. Heitor Carlos e Guerra Boneo.

TABOLEIRO 1

Brancas H. Carlos		Pretas G. Boneo
P4R	1	P4R
C3BR	2	C3BD
[illegible]	3	[illegible]
[illegible]	4	[illegible]
[illegible]	5	[illegible]
[illegible]	6	[illegible]
[illegible]	7	[illegible]
[illegible]	8	[illegible]
[illegible]	9	[illegible]
[illegible]	10	Roque D
[illegible]	11	[illegible]
[illegible]	12	[illegible]
[illegible]	13	[illegible]
[illegible]	14	[illegible]
[illegible]	15	[illegible]
[illegible]	16	[illegible]
[illegible]	17	[illegible]
[illegible]	18	[illegible]
[illegible]	19	[illegible]
[illegible]	20	[illegible]
[illegible]	21	[illegible]
[illegible]	22	[illegible]
[illegible]	23	[illegible]

Empate por accordo entre ambos.

O RESULTADO GERAL

Os argentinos conseguiram perder [illegible] as partidas 3, 4 e 8, respectivamente, conduzidas pelos Srs. Marinho Briquet, Souza Mendes e Vicente Romano. E consideram-se empatadas as partidas n. 5, 6, 7 [illegible] pelo juiz de Montevideo. [illegible]

A ALL AMERICA

O serviço telegraphico da All America Cables tem qualquer coisa de maravilhoso. O cabo directo Rio Buenos Aires, o unico que nos liga directamente á capital argentina, revelou na sua admiravel perfeição, que o engenho humano não está muito longe do ideal. O que tivemos ensejo de observar na transmissão dos lances do match de xadrez, nos autoriza a dizer que não pode haver no genero nada melhor. Um lance para chegar de um taboleiro a outro só perdia o tempo estrictamente necessario ao trabalho que tinham os telephonistas de recebel-o do jogador e transmittir ao telegraphista, que por sua vez o transmittia ao telephonista do outro club.

O dr. Heitor Carlos, numa phase difficil, da partida

Simplesmente estupendo. Houve alguns lances que não demoraram nem um minuto de club a club! A All America Cables, por concessão do governo, conseguiu deslocar para Buenos Aires a sua antiga estação intermediaria de Montevideo, com o que, estabeleceu ligação directa com Buenos Aires, para onde, aliás, é a unica companhia no Brasil que tem communicação directa. Não precisamos encarecer mais o magnifico serviço cabographico da poderosa empreza norte americana, porque o mundo inteiro conhece-lhe a perfeição. Queremos deixar consignados nestas linhas os nossos agradecimentos á All America Cables, pelo muito que fez, não apenas em pról do xadrez, mas pelo congraçamento das nossas amistosas relações de cordialidade com a Argentina. O Sr. W. S. Bichanan, um perfeito gentleman que dirige a estação brasileira, excedeu-se em gentilezas com o nosso representante e o seu pessoal dedicadissimo, foi de uma amabilidade sem par com o zeloso auxiliar do Club de Xadrez Guanabara, a quem ficou affecto a estafante serviço de receber e transmittir os lances na sala de apparelhos da All America. Ao todo, do Rio, foram transmittidos 212 telegrammas que com outros [illegible]

O SERVIÇO TELEPHONICO

Foi igualmente admiravel o serviço telephonico mandado installar especialmente pela Companhia Telephonica, para o match de xadrez. Não falhou em nenhum momento. O telephone com phone de cabeça e de mão, ligado directamente á sala de apparelhos da All America, prestou os mais relevantes serviços, pella rigorosa precisão com que sempre funccionou. A Companhia Telephonica tem sido, de resto, de uma alta utilidade á diffusão do xadrez entre nós. Já não é a primeira vez que nos attende, em nossos desejos de propagar esse maravilhoso jogo de sciencia.

Por duas vezes ligou o Club de Xadrez Guanabara com o Club de Xadrez São Paulo para dois matches telepronicos extremamente interessantes. Resta-nos agradecer ao sr. Maussau, o seu superintendente geral, a boa vontade com que nos attendeu e o desejo manifesto de collaborar comnosco nessa obra grandiosa de incrementar o cultivo do xadrez entre os brasileiros. Aos seus auxiliares, que executaram com o mais cabal desempenho a parte technica do serviço, tambem os nossos agradecimentos.

UM OFFICIO DO CLUB DE XADREZ GUANABARA AO DIRECTOR DO "CORREIO DA MANHÃ"

Ao dr. Mario Rodrigues, director do "Correio da Manhã" o dr. Deusdedit Travassos, presidente do Club de Xadrez Guanabara, dirigiu o seguinte officio:

— "Sr. director. Em vesperas de realisarmos o grande match internacional de xadrez com os nossos amigos argentinos, promovido por esse grande jornal brasileiro, seja-me permittido vir trazer á V. Excia. os mais vivos e expressivos agradecimentos do Club de Xadrez Guanabara, pelo muito que essa brilhantissima iniciativa representa, como propaganda do nobilissimo jogo dos Reis, que tambem é o Rei dos jogos.

Creia, Exmo sr. director, que o Club de Xadrez Guanabara, que reune actualmente a nata do enxadrismo brasileiro, muito se ha de esforçar, para que o encontro amistoso dos nossos patricios com os visinhos do sul, symbolise um dos grandes acontecimentos no capitulo da cordialidade que une os dois paizes.

Sendo esse o objectivo do "Correio da Manhã" e não sendo outro o nosso desejo, estou certo de que o com os argentinos, realmente, venha proximo match telegraphico de xadrez a constituir o mais legitimo orgulho do Club de Xadrez Guanabara, a quem coube a insigne honra de organisar, por encargo do vosso apreciado matutino, a realisação de tão importante como interessante competição enxadristica.

Prevaleço-me da opportunidade, Exmo Snr. director, para vos apresentar em nome do club e no meu, as mais frisantes demonstrações de sympathia e admiração. (assignado) dr. Deusdedit Travassos.

O C. X. "S. PAULO"

Da directoria desse veterano club [illegible] "Club de Xadrez S. Paulo cumprimenta feliz iniciativa e brilhante resultado obtido match xadrez."

UMA GRANDE SURPRESA
NA RUA DO OUVIDOR

O publico deve preparar-se para presenciar um grande acontecimento sobre o que diz respeito á sua economia particular: — O PAVILHÃO vae fazer uma venda reclame. E não precisa dizer mais nada; basta o publico verificar a grande baixa dos preços. Quem precisar de roupas para homens e creanças dirija-se ao PAVILHÃO — RUA DO OUVIDOR, 108. (0735)

Forçados a comprar carne no matadouro da Penha

[illegible]

O auto mandou-o em grave estado para o hospital

[illegible]

Assucar ELITE, o melhor
Armazem Colombo — P. José Alencar (0628)

Escolas de Intendencia e de Administração Militar

Terá logar no dia 4 do corrente, ás 12 horas da manhã, [illegible] admissão dos candidatos [illegible]

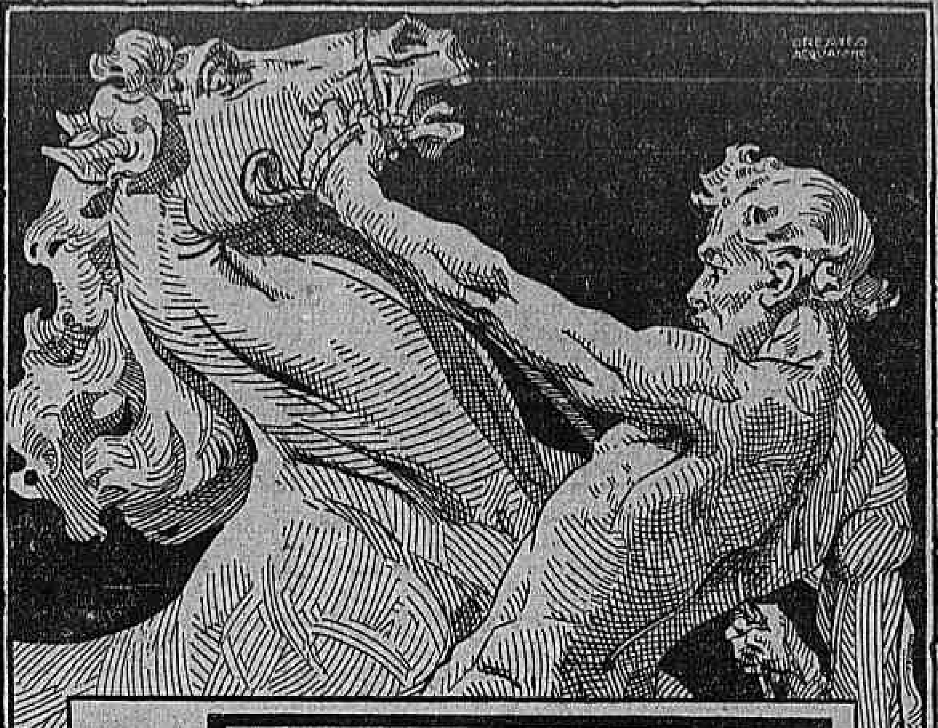

NutrioN

E' O ELIXIR DA NUTRIÇÃO

O "Nutrion" combate a Fraqueza, a Magreza e o Fastio. Restaura as Forças e estimula a Energia. - E' o Remedio dos Fracos, dos Debeis, dos Exgottados, dos Convalescentes.

Victimado por intoxicação alimentar

[illegible]

SOCIEDADE DE MEDICINA
1ª sessão do anno

[illegible]

PORTUGAL

O 15º numero desta bella revista que hoje é posta á venda, commemora o heroismo do exercito portuguez no campo de batalha de La Lys. [illegible]

MALEITOL
Faz desapparecer a MALEITA em seis dias
Nas Drogarias e Pharmacias
Ap. pelo D. N. S. P. sob n. 857, de 12 de junho de 1923. (14719)

A APPREHENSÃO DE 50 CAIXAS DE TOXICOS
"Gato preto" foi quem descobriu tudo

[illegible]

Fogo a bordo do "João Alfredo"

[illegible]

Refresco Delicioso PASCO (6064)

LA HUERTA ESTA' VIVO

Washington, 31 (A. P.) — O Departamento de Estado recebeu informações do consulado em Progreso annunciando que o sr. De La Huerta, chefe do movimento revolucionario no Mexico, está vivo.

Banha Rosa, lata 6$500
Armazem Colombo — P. José Alencar (0628)

A 4ª Exposição de animaes na capital de S. Paulo

[illegible]

Com vistas ao delegado do 23º districto
Um commissario que está a pedir um correctivo

[illegible]

Rôta que seja!...
Devolva-nos por favor a camisa ou o par de meias [illegible]
O CAMIZEIRO 29 Assembléa (14912)

Sulfarsénol
Tratamento do Rheumatismo (0725)

Banco Economico do Brasil

[illegible]

Por pouco não morreu esmagado

[illegible]

AUGMENTOU MUITO A SUA CONTA DA LIGHT?
[illegible]

A Perfumaria Nunes

[illegible]

Um passageiro do "Cap Polonio" preso por determinação da Central de Policia

[illegible]

O caso do coronel Paulo d'Oliveira

[illegible]

Os exercicios da esquadra

[illegible]

Na defeza de uma mulher foi ferido a faca

[illegible]

MORTO POR TREM

[illegible]

MERCETHYLINA
(C 2 H 5 Hg I) — INJECÇÃO INTRA-MUSCULAR
[illegible]
A' venda em drogarias e pharmacias.
[illegible] CETHYLINA, rua Carioca n. 40, 1º andar — Rio. (15775)

O CASO DA BAHIA

Palavras do ex-governador Seabra, hontem chegado ao Rio, ao "Correio da Manhã"

Uma entrevista com o senador Antonio Moniz a qual é um espelho fiel da situação

Chegado da Bahia, pela manhã, o illustre dr. J. J. Seabra, quando o procurámos, á tarde, em sua residencia, certo nos poderia dizer muita coisa interessante sobre a actual situação politica do seu grande e infeliz Estado, que tudo lhe deve e á cuja grandeza elle vem servindo, ha dezenas de annos, sempre com a maior abnegação e, sobretudo, o maior desinteresse.

Recebidos gentilmente pelo ex-governador bahiano, com s. ex. conversámos longo tempo sobre os mais diversos assumptos. Quando, porém, abordámos aquelle que nos levára a importunal-o, o eminente homem publico esquivou-se com delicadeza, justificando-nos bondosamente razão de seus escrupulos:

— Eu sou suspeito para falar sobre o que passou — e ainda se está passando — na minha pobre terra.

Outras testemunhas, que não eu, dos successos que ultimamente ali se desenrolaram, deverão dizer aos cariocas a sua impressão dos factos. Embaixadores da Bahia no Senado da Republica, os srs. Antonio Moniz e Moniz Sodré, que commigo vieram no "Flandria", e que a tudo assistiram, e que tudo viram com os seus proprios olhos, são as pessoas naturalmente indicadas para depôr perante o publico do "Correio da Manhã", isto é, perante os brasileiros que se prezam, e com altivez, de bem o serem. O meu amigo deve procural-os, deve ouvl-os.

E o sr. Seabra accrescentou, com um fino sorriso.

— Eu vim para descansar... Estou cansado...

E s. ex. depois de algumas palavras de agradecimento á attitude do nosso jornal despediu-se de nós, para attender a um grupo de amigos.

Mais tarde, ás 8 da noite, um dos nossos companheiros teve opportunidade de ouvir do senador Antonio Moniz as seguintes importantes declarações que o collega de bancada de s. ex., o senador Moniz Sodré, nos disse subscrever *in-totum*:

— Deixei a Bahia — começou o illustre politico — sob os effeitos do estado de sitio por ella jámais experimentados, nem mesmo por occasião da memoravel campanha de Canudos. Nada explica, aliás a decretação daquella medida de excepção, que só em casos extremos, quando em risco a segurança da Patria e da Republica, após a invasão de tropas estrangeiras, ou de grave commoção intestina, a Constituição Brasileira admitte.

Na Bahia, a ordem estava inalterada, quando o sitio foi decretado. Não direi que ella ficou surprehendida com o facto: havia já muitos dias que os partidarios da candidatura Góes Calmon o vinham annunciando, e com alarido. Era esse o unico meio que restava ao governo da Republica lançar mão, para impôr á Bahia, como governador, um homem francamente inelegivel, derrotado nas urnas e não reconhecido constitucionalmente.

As metralhadoras, a artilharia pesada e de montanha, o augmento do effectivo do Exercito, a chegada de couraçados e *destroyers*, acompanhados de ameaças e de boatos alarmantes, nada disso foi sufficiente!

Era mistér a suspensão dos direitos individuaes, levada a effeito com o maior desbragamento.

Pela primeira vez, em sua existencia de seculos, a Bahia passou pela suprema vergonha de ver lares invadidos pela madrugada, afim de serem delles arrancados os chefes, alguns até inteiramente estranhos á politica, mas com os quaes os politicos do momento tinham velhas contas a ajustar!

Um aparte nosso interrompeu a exposição clara e serena do honrado senador pela Bahia:

— Quanto ao sitio...

— Elle está sendo executado pelo inspector militar, de accordo com a mesa do Senado, cujo presidente inspira mais piedade do que odio.

E s. ex. accrescentou, após uma breve pausa:

— O coronel Marçal toma as suas deliberações sobre o sitio de combinação com os politicos. O sr. Góes Calmon e os seus intimos não sáem do quartel-general. Quanto á imprensa, não tem paridade o que se está passando na Bahia. Emquanto os jornaes calmonistas redobravam de violencias contra todos nós, em linguagem incendiaria, supprimia-se a circulação d'"O Tempo", que era o nosso orgão de combate, e prohibia-se que o *Diario Official* publicasse até actos emanados do proprio governador do Estado!

— Mas, de qualquer modo, estará porventura terminado o caso da Bahia? indagámos.

— De fórma nenhuma, respondeu-nos o sr. Moniz. O sr. Góes Calmon não assumiu o governo da Bahia como governador do Estado, *senão como interventor imposto pelo presidente da Republica, aliás*, contratado pelo inspector militar.

— E o dr. Arlindo Leone, não desistiu? S. ex., então, não desistiu?

— Não! Basta ler-se o seu telegramma ao presidente da Republica para se ver que s. ex., de maneira nenhuma abriu mão do seu direito de governador eleito e reconhecido. Apenas adiou a sua posse. O que está occorrendo na Bahia é um facto inédito na nossa historia, tão cheia de incidentes estranhaveis. O presidente da Republica estabeleceu a anarchia constitucional na Bahia.

— E que me diz sobre o dr. Seabra?

— O dr. Seabra foi miseravelmente traido mas continúa amado e querido pela Bahia.

Opportunamente analysarei da tribuna do Senado o caso bahiano, em todas as suas minucias, terminou o nosso entrevistado, cuja declaração o sr. Moniz Sodré, ao nosso lado, fez tambem sua, accrescentando:

— E' um caso muito complexo. Nós o esgotaremos, provando á nação a immensidade da vergonha a que o poder central, para bem servir ao calmonismo, está sujeitando a nossa pobre Bahia.

Como se realizou o desembarque do sr. Seabra

O "Flandria", confortavel transatlantico do Lloyd Real Hollandez, a cujo bordo viajou o dr. José Joaquim Seabra atracou ao Cáes do Porto, junto ao armazem 18 precisamente ás 10 horas da manhã de hontem.

Grande era o numero de pessoas e muitas as familias que, ali no desembarcadouro, aguardavam o desembarque do illustre viajante, e içadas as pranchas que puzeram o navio em contacto com a terra, começou o desembarque dos passageiros.

O dr. Joaquim Seabra não tardou a apparecer no portaló, ouvindo-se vivas a s. s., e vagarosamente, tendo na mão o chapéo n'um gesto de agradecimento, acompanhado dos drs. Moniz Sodré e Antonio Moniz, seus companheiros de viagem, o ex-governador desceu a prancha, sendo recebido no meio de abraços e vivas enthusiasticos.

A seguir, instantes depois, desembarcou o sr. Arlindo Leone, que viajou tambem no mesmo navio.

O dr. Joaquim Seabra ladeado por amigos e pelos srs. Antonio Moniz, Moniz Sodré, Manoel Reis, Arlindo Leone e outros foi conduzido até o automovel, no qual embarcou em companhia dos senhores acima, ouvindo-se nessa occasião outras acclamações.

Durante o desembarque do ex-governador da Bahia o policiamento do cáes foi superintendido pelos primeiro e terceiro delegados auxiliares, e feito pelo delegado do 12º districto, guardas civis, agentes do Corpo de Segurança, uma patrulha de infantaria da policia e um piquete de cavallaria.

CLUB DE ENGENHARIA

Reune-se hoje, ás 4 horas da tarde em sessão ordinaria, o conselho director do Club de Engenharia.

Veneravel Irmandade de N. S. da Penha

A POSSE DA NOVA ADMINISTRAÇÃO

Com todo o brilhantismo, realizou-se, ante-hontem, a solennidade da posse da nova administração da Veneravel Irmandade de N. S. da Penha, cujo templo religioso está erguido no alto da grande montanha da legendaria fazenda de Irajá, hoje freguezia de S. Geraldo.

A's 10 horas da manhã, foi celebrada a missa solenne, tendo como celebrante o 1º capellão padre José Maria da Rocha, acolytado pelo conego Rangel e padres Eduardo Silva, Valentim e Felippe Requixa, 2º capellão.

Durante a cerimonia religiosa, fez-se ouvir uma excellente orchestra de professores sob a regencia do maestro padre Romualdo Silva e o corpo coral composto das distinctas cantoras Edméa Reggazzi, Annita Reis de Oliveira, Coralia de Castro, Celina Peixoto e Alzira Couto.

Após a missa, o 1º capellão padre Rocha deu a posse, prestando o juramento toda a administração e definidores.

A chamada foi effectuada pelo 1º secretario sr. Eduardo Pinto da Fonseca.

A's 3 horas da tarde, teve logar a distribuição dos premios conferidos aos alumnos das Escolas mantidas pela Irmandade de N. S. da Penha.

A Veneravel Irmandade de N. S. da Penha dispensou á todas as pessoas que assistiram aos actos religiosos e estiveram na Casa da Romaria, as mais gratas gentilezas.

Nominata dos Irmãos eleitos para o anno de 1924

Tomaram posse os seguintes:

Juiz — dr. Victor de Faria Gonçalves; secretario — Eduardo Pinto da Fonseca; thesoureiro, Adolpho Amador de Vasconcellos e procurador Antonio Ennes Gonçalves de Mattos. Definidores: — Sylvestre Augusto da Costa, Eduardo Alves Ribeiro, coronel Joaquim Justino da Silveira Almeida, commendador João Almeida Corrêa d'Avilla, Joaquim de Souza Mendes, Julio Berto Cirio, Carlos da Silva Gusmão, Alberto de Barros Franco, Domingos da Costa Fernandes, Antonio Escaleira Gaspar, Bernardo José Gomes, José Pereira Goedes dos Santos, Evaristo Alves, Luciano Del Giudice, Manoel Cruz Faria, Alfredo Martins Alves da Rocha, José Duarte Lopes Corrêa, Raul Augusto Ferreira, Alfredo Bittencourt, Henrique Simonard, José Ribeiro Gonçalves, Manoel Gustavo Vieira da Motta, Daniel Figueiredo Couto e João José Ferreira.

Zeladores: (supplentes).

Olivio Augusto da Veiga, Antonio Lonçã de Moraes Carvalho, Hugo Guichard, Sylvestre Gallo, Augusto Guilherme Kopke de Mendonça Balsemão, João de Araujo Monteiro, Hermelindo Penedo Costa, Augusto Alves Guimarães e Americo Soares Monterroso.

Zeladores: (effectivos).

Conde de Avellar, Visconde de Moraes, commendador Antonio Dias Garcia, Bernardino Pinto da Fonseca, Albino Ferreira de Sá Coelho, Bernandino da Silva Santos, Luiz Eugenio Ayes dos Santos, Antonio Dias da Rocha, Benedicto Caldena Junôt, Manoel Joaquim Lopes Barbosa, José Rodrigues Guimarães, Luiz Alves Ferreira e Manoel d'Almeida Neves.

Juiza: — D. Amelia Pereira Guedes dos Santos.

Directora do culto: — D. Elysa Lopes de Vasconcellos.

Zeladoras: — Condessa de Avellar, d. d. Emilia Rosa Pinto da Fonseca, Beatriz Vieira de Mattos, Maria Leal Gusmão, Alice P. da Fonseca Almeida, Maria José de Mendonça Fernandes, Deolinda Raposo Gaspar, Rosaria Nery Alves, Luiza Francisca Bittencourt, Flóra Claras de Souza Del Giudice, Maria da Luz da Silva Lamêgo, Joaquina Loureiro da Rocha, Violeta de Vasconcellos Malmo, Maria del Lourdes Miranda de Souza, Candida de Faria Ventura, Rosa Pinto da Fonseca, Carmen Duarte Reis, Carmen da Costa Ferreira, Maria José Pinto da Fonseca, Lygia Duarte Reis, Alice Faria, Maria de Lourdes Miranda dos Santos Cunha, Antonietta Cunha Rangel, Emilia Pinto da Fonseca, Celestina Dutra e Silva, Thereza Clara de Moura e Clara da Natividade Sodré.

HOJE 30:000$000
INTEIRO 2$400
Loteria do E. do Rio. (0712)

Uma nova marca de cigarros

A Companhia Grande Manufactura de Fumos Veado acaba de lançar no mercado a nova marca de cigarros Fanny. Como todos os productos que saem daquella fabrica, os novos cigarros luxuosamente acondicionados, se recommendam pela qualidade do fumo e pelo seu acabamento.

Drogaria Baptista
Está reduzindo os seus preços de accordo com a alta do cambio. Rua 1º de Março, 19 (6849)

VIDA FORENSE

FÔRO LOCAL

Foi absolvido um accusado de seducção

Francellino Domingos Maciel foi denunciado e processado, pelo juizo da 5ª Vara Criminal, como tendo seduzido uma menor, facto occorrido no anno 1922.

Hoje, o juiz da referida Vara aceitando as allegações do dr. Penna e Costa, advogado do réo, absolveu aquelle do crime acima alludido.

Reassumiram as suas funcções

Os drs. Renato Tavares e Chrysolito de Gusmão, juizes da da 6ª e 8ª Varas Criminaes, que se achavam em goso de ferias, reassumiram hontem as suas funcções.

Uma desclassificação

O dr. Frederico Sussechind, juiz da 2ª Vara Criminal, desclassificou para o crime de etrada em casa alheia o de furto, pelo qual fora denunciado o réo José Roque dos Santos.

Tribunal do Jury — Foram prolongados os trabalhos de hontem — A condemnação do réo — O pezar pela morte do senador Nilo Peçanha

Sob a presidencia do dr. Renato Tavares, realizou-se, hontem, no Tribunal do Jury, o julgamento do réo Ruidoso Luiz de Magalhães, accusado de haver desfechado varios tiros contra Mauricio Theodoro da Silva, que veiu a fallecer, facto occorrido na tarde de 6 de outubro do anno passado, na rua Martins Costa.

Aberta a sessão, e apregoado o réo, este compareceu e declarou os nomes de seus advogados.

Procedeu-se ao sorteio para formação do conselho, que ficou assim organizado: Irenio Pinto de Araujo, Plinio Santiago, Ismael Neves, Henrique Corrêa de Mello, Antonio Ferreira Soares, Manoel Diniz da Costa e Silva e Alvaro Pereira da Silva.

O promotor analyzou o depoimento das testemunhas, argumentando no sentido de firmar o que se compromettera no libello, terminando por pedir a condemnação do réo.

Falaram depois os accusadores particulares: drs. Paulo Lacerda e Adauto João da Costa Pinto, Miguel Thompson e Arthur Godinho, e por ultimo o advogado do réo, dr. Pinto Lima.

Este ultimo iniciou a sua oração solicitando um voto de pezar pela dolorosa noticia que acabava de chegar ao tribunal popular — a morte do senador Nilo Peçanha.

O conselho, no final dos debates, condemnou o réo a dez annos e meio de prisão.

No final da sessão, a promotoria, accusação particular e os advogados da defesa, mais uma vez associaram-se ao voto de pezar pela morte do senador Nilo Peçanha.

Correio da Manhã

ASSIGNATURAS

Brasil	Anno......	60$000
	Semestre.	35$000
Exterior	Anno......	140$000
	Semestre.	80$000

Numero avulso. . 200 rs.
Idem no interior. . 300 rs.
Idem atrazados. . 400 rs.

Edição das segundas-feiras 100 réis.

PUBLICAÇÕES (Preço por linha)

1ª pagina	1:500$000
2ª pagina	1:200$000
3ª pagina	1:000$000
4ª pagina	1:500$000
5ª pagina	900$000
6ª pagina	800$000
7ª pagina	700$000

Annuncios e reclames commerciaes continuam de accordo com a tabella em vigor.

TELEPHONES: Director, 1558 C. Redacção 1598 C. Administração, 37 C.

Endereço telegraphico "Correomanhã".

NOTAS ECONOMICAS

O problema dos transportes — O sr. Paulo de Frontin ministro sem pasta.

A difficuldade de transporte, pela sua insufficiencia, está uma coisa seria, no paiz. E' uma questão de vida ou de morte. As estações, em S. Paulo, estão abarrotadas de generos e mercadorias. [illegible]

[illegible]

Mario Guedes

Topicos & Noticias

O tempo

BOLETIM DA DIRECTORIA DE METEOROLOGIA

Previsões para o periodo de 5 horas da tarde de hontem até ás 5 horas da tarde de hoje: Districto Federal e Nictheroy — Tempo: bom, sujeito a forte cerrada de dia. [illegible]

Correio

[illegible]

Carne

[illegible]

A morte do senador Nilo Peçanha, cujo desapparecimento [illegible]

[illegible]

o brasileiro illustre abandonasse o regimen que os medicos lhe haviam determinado. Empenhado na luta formidavel que o paiz reclamava do seu patriotismo, partiu elle do Rio, a pregar de Estado em Estado, de cidade em cidade, o verdadeiro evangelho republicano. [illegible]

O sr. J. J. Seabra é, além de um homem de coragem, um homem de espirito. [illegible]

[illegible]

O testamento em que o senador Nilo Peçanha resumiu [illegible]

[illegible]

Ha mezes, os bostos [illegible]

Ha muitos annos o eminente brasileiro se vinha queixando [illegible]

com esse acto a respectiva Camara honrava um [illegible]

Aconteceu, porém, que Vassouras [illegible]

Não é necessario acrescentar que não só á população de Vassouras [illegible]

[illegible]

O pessimo estado em que se encontra [illegible]

[illegible]

"Escrevem-nos:

"Sr. redactor. — O chefe do gabinete do ministro das Relações Exteriores [illegible]

[illegible]

No gabinete do sr. Felix estava collocado um retrato do velho visconde de Cabo Frio, homonymo do autor das cartas, já agora famosas, que têm sido o pesadello do dono do "Jornal do Commercio".

Ao entrar no gabinete ministerial, "Tião" deparou com o olhar frio do visconde como que a relembrar-lhe uma vida de serviços honestos á patria, uns prestados no exterior honrando o nome do Brasil, outros na Secretaria que guarda respeitaveis tradições de nossa diplomacia. Calculador astucioso veiu-lhe logo uma idéa genial.

Quando, mais tarde, ali chegou o sr. Felix, sombrio, vestido de preto no corpo e nas idéas, teve a surpresa de ver vasio o logar do retrato do saudoso visconde. Olhou para o sorridente "Tião" que não perdia um gesto de s. ex.

Com aquelle seu modo conhecido, quiz reprovar a ligeireza do seu trefego auxiliar, balbuciou qualquer coisa imperceptivel — s. ex. fala p'ra dentro —, e "Tião", conhecedor profundo dos sentimentos do seu chefe, comprehendeu. No seu largo carão aflorou o eterno sorriso; seguiu-se um momento de silencio em que viveram um seculo de enternecimento na bemaventurança os dois comparsas dessa apotheose de ridiculo com que se representa actualmente o nobre casarão da rua Larga.

E a verba de expansão economica, com grande pezar de conhecida agencia telegraphica, soffreu mais uma dentada...

Sempre admirador de v., sou, etc., etc. — *Commendador Frederico*."

Está a chegar o cruzador auxiliar "Italia", transformado em nave-exposição para viajar pelos principaes portos da America do Sul. Por onde tem tocado, de Belém á Bahia, a grande unidade italiana tem sido alvo das mais calorosas manifestações de sympathia e admiração, podendo-se prever a que grão elevado attingirão aqui as manifestações de enthusiasmo que elle provocará, quando fundear na Guanabara.

Entre os povos que o Brasil inclue na lista de seus melhores amigos, entre aquelles cuja força e progresso tanto admiramos, estão, sem duvida, numa situação de invejavel destaque, os filhos do glorioso reino de Victor Manoel. Nenhuma homenagem o Rio prestará com mais acerto e justiça do que esta, que se reserva ao "Italia".

Vale a pena, na hora em que a nossa população se prepara para receber esse navio, recordar circumstancias curiosas. A Italia é uma nação poderosa na guerra e na paz, magnificamente administrada por homens patriotas, intelligentes e superiores. O seu esforço depois da victoria sobre a Austria e a Allemanha, tendo antes batido a Turquia, tem sido simplesmente gigantesco. A sua economia se tem avolumado de uma maneira invejavel e as suas finanças, em ordem, a collocam num plano excellente.

Em meio de toda a sua opulencia, cada vez mais produzindo e expandindo-se, vendo o que exporta introduzido e acceito com absoluto successo nos mercados estrangeiros, a Italia ainda tem necessidade de organizar exposições como essa que vem atravessando os mares. E' que os italianos não se cansam de intensificar uma propaganda industrial e commercial capaz de lhes dar resultados praticos e seguros.

No Brasil, as coisas são differentes. Paiz relativamente novo, cheio de immensas possibilidades economicas, as suas exposições são como as do Centenario. Nenhum resultado efficaz; quasi tudo terminado pelo ridiculo apparatoso. O certamen de 1922 não foi mais do que uma feira para luminarias. Os visitantes escassearam e a producção nacional, que caiu no logro, arrependeu-se logo de inicio.

Ali, naquelle reducto do epitacismo, só os farejadores de negocios escusos sairam lucrando. A Exposição só serviu para desviar fortunas do erario publico, das quaes os felizardos da época souberam aproveitar-se.

Com a chegada do barco-mostruario, tem-se, em crer uma optima lição.

A' beira de um tumulo

A Republica, desde hontem, está coberta de luto com a morte do senador Nilo Peçanha. A' rudeza do golpe que abate a nação, tornando-o ainda mais doloroso, se veiu juntar, de certa fórma, o imprevisto, pois a saude do grande republicano desapparecido, feita a operação preconizada pela sciencia, ia obedecendo a uma reparação continuamente animadora. Numa expectativa de tranquillidade e de relativo desafogo para o povo, que encontrára, afinal, no senador fluminense o symbolo da redempção da Republica, é que se divulgou pela cidade, ás primeiras horas da tarde de hontem, a nota contristadora de que passára a ser melindroso o estado do querido enfermo. Suspensa nessa duvida terrivel e dominada por anciosa curiosidade sobre o desfecho da crise de repente surgida, curiosidade que procuravamos applacar por meio das respostas dadas aos incontaveis pedidos de informações dirigidos á redacção desta folha, recebeu a população carioca, com a alma emmudecida de dôr, a noticia de que se fôra definitivamente, desta para a outra vida, a inolvidavel figura do chefe da Reacção Republicana.

No Brasil de hoje, com os horizontes nacionaes os mais sombrios que conhecemos desde a implantação do regimen, facil é comprehender a significação do tumulo que se abre, para receber o corpo do senador Nilo Peçanha. No seu juizo singelo, feito de boca em boca, na rua, por toda a parte, assim que a nova funesta se alastrava pela cidade, definiu o povo com precisão o acontecimento de que nos occupamos. De facto, o espirito publico está possuido de justa razão, recebendo, conforme repetidamente hontem ouvimos, a morte do senador Nilo Peçanha como uma grande desgraça repentinamente descida sobre os destinos já presagos do Brasil.

Espirito de republicano sincero, cujo nome permanece ligado ás maiores phases de affirmação da Republica; pregador e realizador dos principios da democracia; nascido do seio do povo, do qual não se divorciou mesmo quando as posições lhe sorriam e se vira conduzido á suprema magistratura do paiz, a vida desse homem, que a morte nos roubou tão inopportunamente, constitue um padrão sobre que se devem inspirar aquelles cuja falta de idealismo os leva a trair a Republica, destruindo-a e violando-a na cegueira de um interesse pessoal contraposto ás mais bellas idealidades do regimen. Somos insuspeitos para emittir semelhantes juizos, oriundos do fundo dalma que as lutas não enfraquecem, em torno do vulto politico hontem desapparecido. Nunca o julgámos isento de erros, sobrepairando intangivel aos assedios com que os vicios da nossa educação politica submettem e dobram o animo dos homens.

Pelo contrario. Reconhecemos que se defeitos não faltavam á individualidade publica do senador Nilo Peçanha, esses resultavam, de certo, muito mais do meio em que nascera e mourejava, do que da sua propria indole de republicano. Tanto isso é real que, empenhando-se na ultima campanha da successão presidencial, apresentando-se ao povo para pleiteiar, livremente, a cadeira que lhe arrancaram, o seu primeiro passo, cheio de uma nobreza singular, consistira em se fazer juiz severo e sereno dos proprios actos susceptiveis de censura, que commettera. Dahi por deante, os actos são de hontem. Quasi não precisávamos rememoral-os, tão vivos permanecem na memoria do povo. E, se ora os revivêmos, será para que a nação inteira se aperceba, ainda mais, da perda irreparavel em que para ella se converte a morte do senador Nilo Peçanha.

Póde-se dizer que á Republica, á sua dedicação pelo regimen de que fôra um do propagandistas ardorosos, offereceu o senador fluminense a maior prova de sacrificio que delle seria possivel exigir-se. Assim, não errará nem tampouco exaggerará a proporções das coisas, quem ligar o seu desapparecimento ás agruras da luta em que ha pouco, se vira empenhado Candidato á presidencia da Republica, não se deixara ficar na commodidade que a vida da metropole offerece, esperando, sem esforços, os proventos da victoria. Não! Com o seu organismo sem resistencia, embora, para uma jornada exhaustiva como aquella a que se atirou; mal comprehendida a significação moral do seu gesto pelo espirito politico contemporaneo e pelas classes dirigentes da nação, abalou-se o senador Nilo Peçanha, assim, pelo interior do Brasil, em missão de propaganda eleitoral. Ninguem, até então, como elle, falava de perto á nacionalidade, requestando votos livres ao mesmo tempo que publicamente, solennemente, assumia compromissos de bem servir á Republica, de não falsear o regimen, de praticar a verdadeira democracia por que o povo, soffrego, anceia. Mas, se ao espirito popular é isso o que, nas eleições presidenciaes, realmente interessa, todavia aos magnatas que exploram o regimen, aos senhores feudaes dos Estados, cujas mãos jugulam o direito do voto, constituira aquella promessa exactamente o motivo que mais tornava temeraria a victoria do senador Nilo Peçanha. De sorte que, de sacrificio em sacrificio, de esbulho em esbulho, quotidianamente soffrido, de affronta em affronta feita á Republica que elle procurára, em vão, redimir, percorreu o grande morto de hoje todas as etapas de uma jornada incruenta em prol da rehabilitação do regimen, da qual a etapa ultima foi a sua morte, hontem consummada entre as angustias e o pezar do povo.

Os que vivem, tranquillos e abastados, usufruindo os gozos que as posições de mando lhes asseguram e os que gravitam em torno dos poderosos do dia, esses nunca perceberão o alcance do vacuo que ora se abre na vida politica do paiz. O povo, sim, na sua dôr natural, comprehende a brutalidade do golpe com que o destino fére o espirito das reivindicações publicas no Brasil. E' que, com a morte do senador Nilo Peçanha, desapparece, incontestavelmente, o verdadeiro paladino das cruzadas que visam a regeneração da Republica, a que elle serviu na mocidade, para, ao depois, offerecer, na velhice, o sacrificio da propria vida.

Os odios humanos, que amesquinham a intelligencia das creaturas e reduzem as consciencias á humilhante situação de servas dos interesses, não permittem ainda um ambiente de serenidade e de justiça, em condições de determinar um juizo verdadeiro sobre a obra politica realizada pelo senador fluminense hontem fallecido. E' cedo para se aquilatarem as suas realizações administrativas e financeiras no biennio em que foi governo. Tampouco, poder-se-á agora comprehender a significação que para o regimen apresenta a extraordinaria campanha politica de que elle foi o egregio porta-voz e o mais alto chefe. Mas, se é verdade que a morte refreia as paixões humanas e se não é menos real que os vivos são cada vez mais governados pelos mortos, estamos certos de que, desapparecido do meio dos vivos, o espirito do senador Nilo Peçanha pairará dora avante sobre os destinos da nação e os seus exemplos servirão um dia para inspirar os homens á pratica do regimen por que elle pelejára nos ultimos quarteis da vida, morrendo antes que o visse realizado.

Curve-se o Brasil inteiro, de joelhos, deante do tumulo que se abre para guardar o corpo do preclaro cidadão!

O MUNDO POLITICO

O reconhecimento de poderes

Assegura-se que o actual reconhecimento de poderes da Camara será dirigido pelo sr. Anolpho Azevedo.

O presidente da Camara é quem vae decidir dos chamados casos difficeis, depois, naturalmente, de se entender, por telephone, com o palacio Rio Negro.

ATE' 3$ SÃO GRATIS

Os concertos em oculos, pince-nez, lorgnons e substituição de lentes quebradas, e os de maior importancia soffrerão este abatimento. Casa Vieitas — Rua da Quitanda, 99.

Attenção: não é mais na casa da esquina. (0717)

O sr. Feliciano Sodré tem sido muito felicitado, por amigos e correligionarios, pela escolha do sr. Villanova Machado para o cargo de prefeito de Nictheroy. O tenente governador não póde dissimular o constrangimento que lhe causam esses applausos, porque, afinal de contas, toda gente sabe, mesmo nas rodas menos habituadas a conhecer o que se passa no Ingá, que o sr. Sodré apparece, nesse caso, como Pilatos no credo. Já vimos como o sr. Norival de Freitas, que estava a banhos em Poços, veiu em desabalada carreira cavar o posto para seu amigo, sabendo embora que o tenente tinha candidato.

Mas a politica não é outra coisa, e o sr. Feliciano Sodré, ainda a pouco trecho do inicio de uma administração que foi sempre o sonho dourado de sua vida, está verificando que não é tão facil, como de fóra se lhe afigurava, um presidente fazer tudo o que pensa e quer. Resta-lhe, todavia, o consolo de receber parabens e abraços por um acto que não desagradou.

O sr. Norival de Freitas surgiu no palacio da rua Presidente Pedreira justamente no momento psychologico, pois nessa hora o tenente Sodré procurava encontrar um meio de escolher o prefeito de sua predilecção, sem melindrar alguns chefes do pseudo partido improvisado em torno de seu governo.

Estas revelações poderiam parecer absurdas, por ser geral a crença de ser o sr. Villanova Machado o homem talhado, pelo sr. Sodré, para a Prefeitura de Nictheroy. O tempo mostrará, sem muita demora, que o presidente do Estado do Rio não escolheu o prefeito da capital, limitando-se a concordar com a escolha.

Foi-se por agua abaixo a "energia ferrea" do sr. Cantuaria Guimarães, que tanto apregoava, elle proprio, á firmeza com que dizia manter as suas resoluções, não cedendo nunca (*risum teneatis!*) aos pedidos dos politicos...

De pessoa sabbado chegada no "João Alfredo", soubemos que esse navio teve a sua sahida de Fortaleza transferida, por ordem da directoria do Lloyd, de 15 horas — (um absurdo! — sómente para satisfazer a um futuro deputado, futuro ainda, vejam bem, e desse modo prejudicando aos interesses de duas centenas de passageiros e causando á companhia um rombo de cerca de 4 contos, que a tanto monta o custeio diario de um navio. O "João Alfredo" esteve no Ceará 19 horas, recebendo apenas 14 volumes, o que prova não ter sido para elle receber carga que o sr. Cantuaria ordenou, por telegramma, aquella abusiva transferencia.

A coisa, finalmente, resume-se nisto:

O Lloyd foi, é e será propriedade dos magnatas deste adoravel paiz.

PÓ DE ARROZ

LADY

E' o melhor e não é o mais caro.

Adherente, muito perfumado.

Caixa: 2$500; pelo Correio: — 3$000. A venda em todo o Brasil. Perfumaria Lopes — Rua Uruguayana n. 44, Praça Tiradentes, 36 e 38, Rio. (548)

A MORTE DE NILO PEÇANHA

(Continuação da 2ª pagina)

Figueiredo, viuva Cicero Costa, capitão-tenente Van-Tuyl Torres, dr. Herbert Moses, dr. João Justo Mendes de Moraes, Oswaldo Arico, Vicente Medeiros, Herculano Parga, Raul Brandão, José Ferreira de Aguiar e senhora, Calvino Figueiredo, M. de Alencar Guimarães, João de Alencar Guimarães, Elisario Laurindo da Silva, René de Castro, dr. Joaquim Bulcão, dr. Carlos Fonseca Costa, dr. João Stell Gonçalves, Carlos Eugenio Caldeira, dr. J. Madeira, Julio Marcello, Heitor Collet, dr. Agnello Geraque Collet, Agnello Barcellos Collet, dr. Lincoln Godinho, dr. Francelino Barcellos, Affonso Viseu, almirante Henrique Saddock de Sá, Antonio Tavares Junior, Getulio de Azevedo, tenente Pires Ferreira, Iberê Pires Ferreira, Francisco Figueira de Almeida, tenente Cesar Gonçalves, Alfredo Elisario da Silva, coronel Acelio Cruz, d. Evangelina Alvares de Azevedo Cruz, José Bevilacqua, dr. Belisario Tavora, dr. Arthur de Castro, Augusto Alvim, senadores Moniz Sodré e Antonio Moniz, Heitor Moniz, deputado Manoel Reis, Benedicto Gonçalves Pereira Nunes, Mucio da Paixão, Pedro Timotheo, Julião de Castro, Geraldo Ribeiro, Alonso Faria, dr. José Augusto Gerada, visconde de Moraes, dr. Guilherme Almeida Brito, Victor de Moraes, dr. Cicero Alves Araujo, dr. Luiz Ramos, Hermogenes Tolly, major Alvaro Fontenelle, deputados João Guimarães e Ramiro Braga, Alfredo Vianna Filho.

OS ULTIMOS DISCURSOS DO SENADOR NILO PEÇANHA

Nos dois ultimos dias da sessão legislativa do anno passado, o illustre senador fluminense, batendo-se pela concessão da amnestia aos revolucionarios de 5 de julho, pronunciou os seguintes discursos, que constituem as derradeiras palavras ditas da tribuna que elle tão bem illustrou e dignificou:

Em 30 de dezembro:

"Não me faltasse, em autoridade, sr. presidente, o que ainda me sobra em amor á Republica, e eu invocaria o patriotismo e o alto senso politico do Senado, para a grave injustiça que vamos praticar, amnistiando os revolucionarios do Rio Grande do Sul e negando a amnistia aos revolucionarios de 5 de julho.

Senhores! Eu não tenho preoccupações subalternas nesta questão, e, tanto quanto acabamos de obter dos tribunaes para a mocidade militar, havemos de conseguir, tambem, espero em Deus, da sociedade brasileira, dos seus apparelhos de justiça, dos seus julgamentos de consciencia, para os officiaes envolvidos naquelles acontecimentos. Mas, no interesse da ordem constitucional e da paz publica, eu quizera que esses venci-amnistia.

Senhores, a amnistia foi sempre o remedio para as crises de intranquillidade como esta na lição de todos os povos livres da terra, é ella o poderoso meio de pacificação; os vencedores que a repellem, que a retardam que a sophismam, tão somente "denunciam ao paiz os seus temores e os seus odios".

"Sr. Nilo Peçanha — E' com o maior constrangimento, sr. presidente, que venho á tribuna impugnar o alvitre suggerido pelo illustrado sr. senador Paulo de Frontin, sem nenhum favor uma das mais legitimas glorias da nossa patria, alvitre que transfere para o chefe do Poder Executivo uma attribuição privativa do Congresso Nacional, como é a concessão da amnistia, nos termos do art. 34, n. 27, da Constituição da Republica.

Em 31 de dezembro:

Não nego, e antes temos sempre verberado os pessimos precedentes de delegação inconstitucional de poderes. O Congresso, dia a dia, vae abdicando das suas mais caras prerogativas. Ainda hontem, na votação dos orçamentos, o Senado dava ao Poder Executivo a faculdade até de decretar codigos. Nos outros paizes, do nosso regimen, tem-se como um grande escandalo, quando os governos legislam e os parlamentos administram — no Brasil, o presidente reina, governa, legisla, administra e julga. Mas, no caso, essa autorização é da mais alta gravidade; sei bem que os intuitos do meu illustrado collega, são os mais nobres, e s. ex., alem do mais, é signatario do projecto de amnistia, mas é que o presidente da Republica, nesta questão, não tem a serenidade precisa...

I sr. Bernardino Monteiro: — Não apoiado.

I sr. Nilo Peçanha: — ... a isenção de animo do verdadeiro chefe de Estado, tão apaixonado elle se revela, tendo ainda hontem, pelos seus amigos nessa casa, feito votar a amnistia para os seus partidarios civis no Rio Grande do Sul e recusado medida identica para os militares, seus antigos adversos, envolvidos no movimento de 5 de julho, do anno passado.

Onde a elevação, a imparcialidade que tanto se devem impôr á suprema magistratura?

Serenidade, isenção, desprendimento em assumptos dessa importancia guarda a historia do mundo os mais solennes testemunhos, taes são as amnistias concedidas por Bonaparte, por Luiz Felippe, throno da Inglaterra concedendo a Carlos II que, restabelecendo ao esse primeiro e grande gesto de por Luiz XVIII e quque maior que amnistia nos juizes de seu pae, precisamente os juizes que levaram se pae ao cadafalso?!

O sr. Moniz Sodré: — Muito bem.

O sr. Nilo Peçanha: — Não, sr. presidente, o honrado chefe do Estado é surdo a essas vozes do coração humano. Leia s. ex. essa bella obra de construcção e de critica de um mineiro illustre, descendente do immortal Evaristo da Veiga e documentando que só Pedro I teve que sair barra a fóra do Brasil porque resistiu á politica de clemencia e de concordia, que o pensamento liberal inspirou á nossa patria, desde as agitações de 1822 e que tanto lhe aconselhavam pela boca dos fundadores da nossa nacionalidade, de Vasconcellos, de Lima e Silva e outros, que os delictos de opiniões não deshonram, e que os vencidos de hoje são sempre os vencedores de amanhã.

(Muito bem; muito bem).

EMPENHAR?

Só na CASA GONTHIER.

45 — RUA LUIZ DE CAMÕES — 47

Empresta o VALOR REAL

(0747)

ESTA' ENFERMO O DIRECTOR D'"A NOITE"

Felizmente não é inquietador o seu estado de saude

Encontra-se enfermo, na pittoresca vivenda de sua propriedade, no bairro de Corrêas, em Petropolis, o illustre jornalista Irineu Marinho, director d'"A Noite".

Comquanto não seja considerado, felizmente, de natureza grave, a enfermidade de Irineu Marinho, os drs. Pimenta de Mello, Velho da Silva, Othon Pimentel e Quartim Pinto, depois de detido exame, resolveram proceder a uma puncção na pleura do enfermo para extracção do derrame.

A operação foi coroada do melhor exito, ficando o doente em condições satisfatorias.

Na capella do Hotel Pedro II, celebrou-se, hontem, uma missa votiva do rapido restabelecimento do nosso collega, mandada resar pelo sr. Antonio Machado, proprietario do referido hotel. O acto religioso, celebrado pelo revmo. padre dr. Luiz Gambarra, foi assistido pela familia do enfermo e grande numero de amigos seus, residentes em Petropolis.

Fazemos os mais ardentes votos para que, muito breve, volte Irineu Marinho a exercer a sua actividade de jornalistica, inteiramente restabelecido.

A' ultima hora, por motivo de força maior, fomos obrigados a retirar varias das nossas secções e outra materia editorial.

Vae funccionar o Banco de Desconto Ouro, projectado pelo Reichsbank

Londres, 31 (H.) — O Times annuncia segundo noticias de Berlin, que o Banco de Desconto ouro projectado pelo Reichsbank, ficará constituido até meados do proximo mez de Abril e começará a funccionar a 28 do mez, com o capital nominal de dez milhões esterlinos.

MIGUEL BRAGA — Camisa; Quitanda, 79, sob., esq. Ouvidor. Tel. N. 5,502. (10845)

Foi prorogado o praso para o pagamento do imposto predial

Tendo terminado, hontem, o praso para cobrança do imposto predial, e, não havendo sido attendidos todos os interessados, apezar de prorogação do expediente das subdirectorias de Rendas e da Contabilidade até á madrugada de hoje, o prefeito resolveu estender por mais dez dias o praso da cobrança, sem multa.

Foram trasladados para a séde do "Popolo d'Italia" os despojos do jornalista Bonservizi

Milão, 31 (H.) — Os despojos do jornalista Bonservizi, assassinado ha tempos em Paris, por um anarchista, foram trasladados para a séde do Popolo da Italia.

Enorme multidão e numerosas personalidades, inclusive o presidente Mussolini, acompanharam o cortejo funebre.

De Portugal

Para melhorar a situação do partido socialista portuguez

Lisboa, 31 (H.) — O Congresso Socialista, reunido no Porto, approvou varias propostas que contém medidas tendentes a melhorar a situação financeira do Partido Socialista Portuguez.

Tambem está reunido desde hontem, em Coimbra, o Congresso dos Estudantes Catholicos.

O contrato com a Companhia dos Tabacos

Lisboa, 31 (H.) — A Camara dos Deputados approvou as emendas do Senado ao projecto que autoriza o governo a renovar o contrato com a companhia dos tabacos.

A reunião dos communistas portuguezes

Lisboa, 31 (H.) — Os communistas portuguezes reunem-se, em maio proximo, em conferencia, na qual tomarão parte os trabalhadores de todas as classes. Nessa conferencia será discutida a these da divisão da grande propriedade.

Para a approvação das medidas apresentadas pelo governo

Lisboa, 31 (H.) — Hoje, á tarde, os chefes dos grupos e partidos, com representação no Parlamento, reuniram-se e resolveram facilitar o mais possivel a approvação das medidas inadiaveis apresentadas pelo governo.

Os monarchicos recusaram-se, porém, a tomar qualquer compromisso nesse sentido.

O ministro do Equador no Rio, na Commissão Internacional de Juristas

Quito, 31 (A. P.) — Annuncia-se que o ministro do Equador no Rio de Janeiro e o ministro do mesmo paiz, em Washington, foram nomeados membros da Commissão Internacional de Juristas e da Commissão Pan-Americana de Estradas de Ferro, respectivamente.

O TORNEIO DE XADREZ DE NOVA YORK

Nova York, 31 (A. P.) — Resultados de torneios e xadrez: Janowski e Tartakower empataram ao 45 lance; Bogoljubow venceu Yates ao 33º lance; o dr. Lasker venceu Reti em 32 lances; Edward Lasker e Alekhine empataram ao 58º lance; Marshall e Capablanca empataram ao 65º lance.

Moscou, 31 (A. P.) — Segundo um boletim publicado pelo Commissariado da Saude Publica, cerca de dois milhões de pessoas estão atacadas de malaria no districto de Kuban.

Nova York, 31 (A. P.) — Resultado do ultimo round da primeira serie de torneio dos mestres: Maroczy venceu Janowski ao 55º lance; Marshall venceu Eduardo Lasker ao 58º lance; Reti venceu Tartakower, ao 74º; o dr. Lasker e Yates empataram ao 55º lance; Alekhine e Bogoljubow adiaram.

Nova York, 31 (A. P.) — Antes de recomeçar a partida adiada com o dr. Lasker, Bogoljubow desistiu, propondo tambem um empate para a que já havia iniciado com Alekhine.

Em Exposição

Os melhores artigos
Para Senhoras
Para Crianças e
Para o Lar.

Sedas e as maiores novidades em tecidos para a presente estação.

Preços especiaes durante o mez de Abril

ARMAZENS BRAZIL

Assembléa 100 a 104
Gonçalves Dias 6

0741

Illustração Brasileira

A rainha das revistas do paiz

Numero de Março já está á venda

(6989)

São immediatos, palpaveis

os resultados obtidos com o FORTIFICANTE IODOLINO, tonico precioso para creanças e adultos; ANEMICOS - RACHITICOS - DEBEIS - MAGROS - PALLIDOS - INAPPETENTES.

Pela sua rapida assimilação, os effeitos do IODOLINO se fazem sentir em pouco tempo.

Receitado diariamente pelos eminentes clinicos desta cidade.

Em todas as Pharmacias e Drogarias. — Agentes geraes: Silva Gomes & Cia. — Rua 1º de Março n. 151. (0703)

E' preciso liquidar o resto do stock

Para dar logar ao novo e grande sortimento que o seu Chefe foi fazer na Europa, «A CAPITAL» (Casa Central), está liquidando a preços baratissimos todo o seu stock, sem olhar prejuizo.

Aproveitem a occasião unica para comprar *camisas, pyjamas, chapéos, meias, gravatas* e artigos para meninos por preços abaixo do custo.

Vejam as grandes exposições com preços marcados d'«A CAPITAL», Avenida, esq. Ouvidor.

TURF

JOCKEY-CLUB.

Com as inscripções hontem recebidas, já se encontram organisados os seguintes pareis para a reunião inaugural da presente temporada:

Premio "Delphim" — 1.450 metros — 3:000$000 — Diamantina, Heróe, Chininha, Osiris e Atyra.

Premio "Gau'cha" — 1.600 metros — 3:000$000 — Rayon, Velleda, Bright-Eyes, Caravana e Pillele.

Premio "Mangerona" — 1.750 metros — 3:000$000 — Mico, Marathon, Patricio, Divino e Whisper.

Premio "Criterium" — 1.000 metros — 8:000$000 — Review, Promessa, Paraguaya, Paracatu', Borracha, Boreas, Beni, Coringa e Palés.

Premio "Lampeira" — 1.450 metros — 3:000$000 — Kamakura, Querol, Mouchette, Regateira, Palmas, Turbulenta, Mulatinha, Querella e Olão.

Premio "Ousada" — 1.600 metros — 3:000$000 — Kamakura, Dictador, Maladriu, Protoria, Wilson e Sombra.

Premio "Kitchener" — 2.000 metros — 4:000$000 — Aymoré, Leblon e Rorilen.

Este pareo fica reaberto nas mesmas condições, e se não reunir mais inscripções, será realisado tal qual se acha constituido, desde que sejam apresentados para correr os tres animaes já alistados.

O programma se completará com dois outros pareos, cujas inscripções serão encerradas hoje, ás 17 horas, nas seguintes condições:

Premio "Nemo" — (Reaberto nas seguintes condições) — 1.600 metros — 3:000$000 — Para os seguintes animaes nacionaes, com pesos especiaes: Aeroplano 54 kilos, Niagara 53, Bluff 53, Granito 53, Andromeda 52, Odol 52, Alberto 52, Ophelia 51, Niño 51, La Fére 51, Nympha 51, Nativo 50, Noé 49, Obelia 49, Imbuia 48, Espirita 48 e Passassunga 48.

Premio "Canguleiro" — (substituido pelo seguinte): — 1.600 metros — 3:000$000 — Para os seguintes animaes nacionaes, com pesos especiaes: Noé 54 kilos, Rio Pardo 54, Obelia 54, Narceia 53, Incendio 53, Imbuia 53, Espirita 53, Passassunga 53, Torpedo 52, Celeuma 51, Explendida 51, Cambrai 50, Revanche 50 e Atyra 49.

RESOLUÇÕES DA COMMISSÃO

A Commissão Directora de Corridas, reunida hontem, resolveu considerar cumprida a penalidade imposta ao proprietario Aristides M. Sarraith, terminando consequentemente, a desclassificação dos seus animaes Nikette, No se sabe e Capataz.

***

VARIAS NOTICIAS

Do "diario" de um turfman:

"Acabo de ler em um jornal paulista que vem de ser rejeitada uma offerta de 200.000 pesos por Mehemet Ali, oriundo da Argentina. Trata-se, evidentemente, de uma *blague*, engendrada pelo enthusiasmo de um jornalista por esse Diamond Jubilée. Portador de um titulo que supera todos os outros, o de ser irmão proprio de Moloch, ganhador das cinco carreiras iniciaes da sua campanha dos dois annos, esse cavallo, que hoje offusca os adversarios como o sol offusca as estrellas, nunca teria saido do seu paiz de origem por tres ou quatro dezenas de milhares de pesos se os argentinos visgem nelle essas qualidades brilhantes que só aqui vieram a ser descobertas... Bom na Argentina, optimo nas nossas pistas, Mehemet Ali é, sobretudo, um cavallo feliz. Desempenha, hoje, o mesmo papel de Evil Eye nas grandes carreiras do centenario. Este actuou justamente quando todos os nossos bons cavallos estavam impedidos de correr em publico. O seu maior adversario foi Testaferro... Aquelle não terá encontrado da mesma forma livre o campo? Não se chamam Maligno, Kaloolah, La Veloce e Aymoré os adversarios com que se tem medido? O melhor delles, Aymoré, é apenas um flyer regular. No apuro da forma em que o colheu o contratempo que o afastou da pista para um longo periodo de cura, Black Jester seria cavallo para batel-o em qualquer distancia. Mehemet Ali, repito, é um animal sobretudo feliz, e não possue, sem duvida, essas qualidades que ornam os typos brilhantes de corrida. Evil Eye voltou para Buenos Aires coberto de louros e eclipsou-se sem ser preciso sair da sua turma. Mehemet Ali, em S. Paulo ou aqui, continuará a sua campanha illuminada por uma boa estrella, porque no momento, não existe ali nem aqui um cavallo capaz de sequer acompanhar-lhe a sombra. Metropole é muito pouco; Eden, adquirido para derrotal-o, era crack, mas em Rio, e não nos parece o animal indicado para apeal-o do seu pedestal."

Confere.

H. C.

Conjuntamente com as complementares do programma com o qual o Jockey-Club abrirá, no proximo domingo, a temporada do corrente anno, encerraram-se hontem, na referida sociedade, as inscripções classicas. O resultado dessas inscripções foi excellente e dentro de alguns dias será conhecido, bem como os do Derby-Club e da Commissão Central dos Criadores.

—:— Como haviamos antecipado, chegou hontem a esta capital, a bordo do "Cap Polonio", o potro Milagroso, que defenderá as cores do Stud M. Campos & Hime, nas carreiras classicas reservadas aos animaes de sua edade. O filho de Diamond Jubilée, como quasi todos os descendentes desse reproductor, é um animal de boa musculatura, tendo agradado muito o seu aspecto aos que já o viram.

—:— A nota do dia no turf de Buenos Aires é o proximo reapparecimento de Rico, que já reencetou o seu entreinement. A escolha do jockey que o deverá montar nos seus proximos compromissos foi motivo de ponderada meditação, ficando resolvido que Ramon Pelletier voltará a ser o seu piloto, que a morte de Mameluke deixou desimpedido. O encontro do filho de Picacero, com Sisley é já objecto de commentarios.

—:— A potranca Ma Gosse, que ante-hontem, em S. Paulo, saiu da classe dos perdedores, é uma filha de Novelty e Ma-choute, irmã propria, pois, de Kitchener, o crack da sua geração. Ma Gosse pertence ao sr. Luiz Alves, tendo tomado parte na exposição do anno passado, nesta capital, com o nome de Polynesia.

—:— Ha cerca de um mez enfermou gravemente, em Porto Alegre, o jockey Agustin Diaz, que ha tempos actuou nos nossos hippodromos a principio como segunda monta do Stud Expeditus. Noticias agora recebidas daquella cidade informam que o referido jockey já se encontra completamente restabelecido, devendo ter reapparecido na corrida hontem ali realizada.

—:— Acaba de morrer em um haras riograndense o cavallo Goytacaz, cujos productos ainda não appareceram nas nossas pistas. Filho de Le Roi Soleil e Sainte Adress ganhou nos nossos hippodromos alguns premios communs e levado para S. Paulo ganhou ali o grande premio Jockey-Club, tendo pertencido ao antigo jockey Domingos Ferreira de sociedade com o sr. Domingos Pereira. Goytacaz nasceu em França em 1911, tendo, pois, morrido com treze annos.

—:— Chegarão esta semana da capital paulista varios representantes da coudelaria do coronel Juliani Martins de Almeida, que vêm tomar parte nas corridas desta capital, entre elles o potro Review, por Interviev, ganhador da primeira das provas eliminatorias destinadas aos productos paulistas de dois annos, que vêm sendo realizadas na Mooca.

Sardas, Pannos, Rugas, Cravos, Espinhas e Manchas da Pelle

POMADA RENY

— INFALLIVEL —

(7960)

Grande Restaurant Brasil-Portugal

Rua do Rosario n. 152.

Reabre-se HOJE, dia 1º de Abril e, espera a visita de sua antiga e distincta freguezia. (U. 14331)

NOTAS SOCIAES

NATALICIOS

Passa hoje o anniversario natalicio da gentil senhorita Mercêdes Santos Duque Estrada Meyer, que terá occasião de receber muitos cumprimentos das suas innumeras amiguinhas por tão festiva data.

— Completa hoje mais um anniversario natalicio a senhorita America Freire, professora da 7ª escola mixta do 11º districto.

Dotada de excellentes predicados de espirito e de coração, a anniversariante se distingue ainda pela fineza de seu trato e pela sua educação esmerada.

— Faz annos hoje o sr. Helvecio Limoeiro, director de secção no Ministerio da Viação.

VIAJANTES

Regressou de Caxambú', onde se achava em tratamento de sua saude alterada, o dr. Noredino Alves da Silva, advogado do nosso fôro.

ENFERMOS

Já se acha quasi restabelecido da enfermidade que o deteve durante algumas semanas, o conceituado negociante desta praça, sr. Manoel José Pereira.

Em sua vivenda, e cercado do carinho de seus filhos, tem sido o enfermo muito visitado.

FALLECIMENTOS

Falleceu ante-hontem, ás 11 ½ horas da manhã, á rua Visconde de Uruguay, o sr. I. Alves Costa, solicitador do fôro de Nictheroy.

O enterro realizou-se hontem, ás 11 horas da manhã, no cemiterio de Maruhy, com grande acompanhamento.

— Falleceu, hontem, a sra. Adelaide Eugenio de Guimarães Jobim, esposa do capitão José Gomes Jobim e filha do fallecido marechal Carlos Eugenio.

O enterro realiza-se hoje, saindo o corpo da rua Gustavo Sampaio n. 56, para o cemiterio de S. João Baptista, ás 5 horas.

— Na casa da Avenida 28 de Setembro n. 37, falleceu hontem, o sr. Sebastião José de Souza. O enterro realiza-se hoje, ás 5 horas, no cemiterio de S. F. Xavier.

MISSAS

Realiza-se hoje, ás 9 horas, na egreja de S. Francisco de Paula, missa de trigesimo dia por alma do sr. José da Rosa e Silva, fallecido em Lisboa.

JERSEY de seda, em córtes e retalhos. — Rua Th. Ottoni 93, sobrado, Proximo á Avenida. (1230)

Thermometros Clinicos só confiem no Casella, London

Tecidos da Moda

para a estação

Sedas modernas, Roupas Brancas e artigos de Cama e Meza

Não se esqueçam de que a casa

A' PAULICE'A

Vende sempre pelos preços mais baixos que é possivel

2 Largo de S. Francisco, 2

0742

Cinema Central

Empresa Pintildi

Na tela *Edith Storey* em *Quando a Mulher tem Capricho*

HOJE no Palco **HOJE**

Vinde ver

THE TWO FISCHERS

ou

Os encantos das Selvas Virgens

Absoluta novidade. Pela primeira vez no Brasil
Scenarios deslumbrantes — *Luxuosa apresentação*

2 crocodilos encantados em scena. Trabalho de contorcionismo nunca vistos em todo o mundo. Numero de grande sensação South American Tour

Successo — Successo colossal

Continúa o exito estrondoso do

MME. DUVAL e seus 6 cães amestrados

Com o cão musical Pepp.

MONTEMARE Imitador de Passaros	CARMELITA DELGADO A ballarina elegante
JOHN SIEMS O rei dos Mysterios	— GUS BRAW — O irresistivel comico inglez
— LOS CAIAFAS — applaudidos duettistas-comicos	MARCHISIS Sapateador italiano
ANNA DELOWA Ballarina caracteristica	LYDIA FALCINI A rainha da Melodia
LOS ORLANDS Os cantores da Rua	TURQUEZAS & MALAGUENO Trio de cantos e bailes

LUXO — ELEGANCIA — BELLEZA.

Amanhã POLA NEGRI *na grande super producção* BELLA DONA

Dr. Alvaro Alvim

— Tratamento de todas as molestias, sem excepção, do homem e da mulher. Alta electrotherapia, raios ultra-violetas, luz, massagem vibratoria, diathermia, ar quente, neve carbonica, banhos hydro-electricos, de luz, de alta-frequencia, d'Arsonval, etc., etc.

RAIOS X e RADIUM Trat.: dos tumores malignos. Radiotherapia e cura dos fibromas uterinos, das molestias rebeldes da pelle, da prostata.

Diagnosticos pelos raios X. Radiographias.

Largo Carioca 11, 1º and. Cons.: das 11 1|2 ás 5 1|2. Phone C, 4748.

Industrias Reunidas F. MATARAZZO

Secção Cinematographica

Rua S. Bento 7 - Rio de Janeiro - Telephone Norte 7427 - Endereço Telegraphico MATZFILM - Casa Matriz S. Paulo - Filiaes em Santos, Pernambuco, Bahia, Rio Grande do Sul, Paraná e Nova York

Chamamos a attenção do publico e dos srs. exhibidores para a lista dos films que vamos lançar neste mez de abril, destinados todos ao mais extraordinario dos exitos!

Films de grande metragem:

SESSUE HAYAKAWA

O CHARCO

de Robertson Cole, dedicado aos corações sentimentaes, com a actriz BESSIE LOVE e SESSUE HAYKAAWA, o revolucionador da tela

O FILHO ARREPENDIDO

bella e moralizadora licção, da Brith-film, com os actores SILLAS e A. WADSWORTH

A RIQUEZA DE BUDHA

film da U. C. Italiana, de argumento chinez e com o **Conde de Sakurama** no principal papel.

O QUARTO MOSQUETEIRO

da Robertson Cole, mostrando o perigo das mulheres seram a «dona de casa», com Eileen Percy e Johnny Walker

JOHNNY WALKER

MENTIRAS VIVAS

da Robertson Cole, com *Ed. Lomme e M. Kingsley*, estudo sobre o choque das ambições com as consciencias honestas.

O PODER INTERIOR

da Pathé, com *William Tocke e Pauline Garen*. A perversidade em luta com a força de vontade que é o «poder interior».

NANOOK DO NORTE

soberba visão de um mundo desconhecido! A vida heroica por excellencia nas frigidas regiões do paiz dos gelos! Maravilhoso!

A PECCADORA

da U. C. Italiana. Vigoroso drama de todos os tempos, optimamente jogado pelos eminentes artistas *Pina Menichelli e Giovani Grasso*.

PINA MENICHELLI

O Espinho e a Rosa

Film da U. C. Italiana, posado pela actriz das duas artes latino-americana, MARY DORO

Despertar de uma esposa

da Robertson Cole, com *Sam de Grasse e Fritzi Brunette*. Drama do me tico de vigorosa dramaticidade.

MARIDO DE SUA MULHER

da Pyramid Film — Empolgante acção de amor, soffrimento e ventura, a cargo da formosissima actriz BETTY BLYTHE

BETTY BLYTHE

COMEDIAS

O tiro pela culatra - e *As infidelidades de Napoleão* pelos macacos sabios = *Quem anda mal resvala* - *D. Hercules de metralha*, por *Harold Lloyd*.

FILMS EM SERIES:

A renovar o estupendo successo de todos os NOSSOS FILMS SERIADOS, que são os melhores na insuspeita opinião do publico e dos srs. exhibidores, um novo e empolgante romance de aventuras

A GRANDE RECOMPENSA

A mais soberba das creações do rival do famoso CHARLES HUTCHISON

FRANCIS FORD

com o concurso da genial estrella **ELLA HALL**

15 magnificos episodios — *8 semanas de projecção*

FRANCIS FORD

FORA DA LINHA

O super film **RUPERT DE HENTZAN**

Estupenda creação da SELZNICK PICTURE, com um elenco sensacional, de que são figuras principaes *ELAINE HAMMERSTEIN* e *BERT LYTELL*.

BREVEMENTE: — Apresentação de films sensacionaes, como, *O grilhão das provas*, de Ed. Bresse e Anna Lehr; *Garrafa magica*, de Sam de Grasse e *Barbara La Marr*; *A BATALHA*, o maior film europeu até hoje posado, por *Sessue Hayakawa*; *DIABINHO SOLTO*, Doris May; *BARREIRA*, Kenneth Harlan; *MASCOTTE FATAL*, *Pauline Frederick*; *UM HOMEM RARO*, George Beban; *MEU PAPA'*, Johnny Walker; *FILHO DO LOBO*, *Jack London*; *OS DOIS LAÇOS*, *Fred Stone*; *PIRATAS SOCIAES*, *Margarida Marsh*; *LOANE DORSE*, Madne Beltamy e John Boners; *ESCRAVO DOS COSTUMES*, *Ethel Terry*; *HOMEM DO DESERTO*, Harry Carey; *MULHERES ESTOUVADAS*, *Alma Rubens*; *MONEY, MONEY MONEY*, Katherine Mac Donald; *DULCY*, por *Constance Talmadge*; *O VÉO DA FELICIDADE*, historia original do estadista CLEMENCEAU; *A PONTE DOS SUSPIROS*, celebre romance da Republica de Veneza; *MAGDALENA FERAT*, romance de Emilio Zola, interpretado pela fascinadora FRANCISCA BERTINE; *ALEGRIA DIABOLICA*, pela trefega e irresistivel DORIS MAY; *CLASSICOS VADIOS*, com o celebre CARLITOS; *CARLOS, O REBITADOR*, film em séries, de que é interprete principal o admiravel CHARLES HUTCHISON; e muitos outros, que iremos annunciando á medida que os lançarmos. — TODOS OS PEDIDOS DEVEM SER FEITOS EXCLUSIVAMENTE A' SECÇÃO CINEMATOGRAPHICA das INDUSTRIAS REUNIDAS F. MATARAZZO - R. S. Bento 7 - Rio de Janeiro.

SECÇÃO LIVRE

GR.:. BEN.:. LOJ.:. CAP.:. COMMERCIO

Hoje sess:. econ:. o sec:. *Reis Lima*. (U 14375)

CREME INFANTIL

(Em pó dextrinizado, 12 variedades.

Um dos melhores alimentos para creanças e doentes).

Pacote no Rio, 1$200 e no Interior 1$300.

Prevenimos ao publico que não augmentamos o preço deste nosso popular producto que continua o mesmo de 1919.

Será indevido o que cobrarem a mais.

Dr. Raul Leite & Cia. (20821).

D. CINIRA DE OLIVEIRA

A Associação dos Empregados no Commercio do Rio de Janeiro, pelo seu Conselho Administrativo, convida seus associados para assistirem á missa de setimo dia que, em suffragio da alma de D. CINIRA DE OLIVEIRA, virtuosa esposa do Sr. Samuel de Oliveira, Presidente da Associação, faz celebrar, ás 9 horas e meia da proxima 5ª-feira, dia 3 do corrente, no altar do Santissimo Sacramento da Matriz da Candelaria.

Esta instituição protesta desde já o seu sincero reconhecimento a quantos, attendendo ao seu convite, comparecerem a esse acto de piedade christã.

AUGUSTO ROHDE DA SILVA
1º Secretario.
(0736)

Peitoral de mel, guaco e agrião

A. Leivas Leite - Pelotas

De effeito seguro e rapido nas constipações, tosse grippal, bronchites, rouquidão, laryngite, catarrhos.

Receitado por todos os medicos da Cruz Vermelha Libertadora. (Lic. pela Insp. da Saude Publica, em 16 de Junho de 1922, sob n. 854) — A' venda nas principaes drogarias. (0706)

Autoembajada de Salud

Professor Moura Lacerda

RUMBO Á LA NATURALEZA!

Definitivamente regresará a Bueños Aires hasta el domingo y luego de despedirse de sus clientes y amistades partirá para Rio de Janeiro, por el "Cap Polonio", el 26 del corriente.

En su próximo manifesto—circular, dirigido al pueblo y a las autoridades publicas, gubernativas, morales e intelectuales, el creador de la AUTO-CURA-FISICA y de la PIROTERAPIA BRASILEÑA, relatará con entera verdad, en forma suscinta, su humanitaria y descollante actuación, durante veinte y siete meses, en el URUGUAY y en la ARGENTINA, en pro de la salud completa, la supervivencia y la regeneracion biosocial del hombre sudamericano, y en general.

CORRESPONDENCIA: en Bs. Aires, Pasaje Güemes, Esc. 609; en Rio de Janeiro, mi domicilio, Nictheroy, calle Nilo Peçanha n. 125.

Todas las familias y personas interesadas de cualquier país del mundo, pueden siempre utilizar nuestros métodos cientificos, naturales y de comprobada eficacia, de dos maneras 1ª. Trasladándose a Rio de Janeiro por um mes; 2ª. Dirigiéndose por carta a las direcciones arriba indicadas.

Sede de la PROPAGANDA UNIVERSAL DE A AUTOCURA, PIROTERAPIA e AUTOCULTURA HUMANA, a la vez ciencia y arte naturales; BRASIL — NICTHEROY, NILO PEÇANHA NUMERO, 125.

— Se contestan para todo el mundo, todas las cartas de interése real, para arreglos efectivos, de hecho.

¡ ACTA, NON VERBA !

En cuanto es tiempo vuelvase al RUMBO Á LA NATURALEZA !

Profesor MOURA LACERDA.

De "La Mañana", de Montevidéo, 16 de março de 1924. (U 0633)

Associações de classes que por telegramma ou officio pediram ao Exmo. Sr. Ministro da Fazenda a suspensão do imposto sobre lucros commerciaes

1 — Camara do Commercio Internacional do Brasil.
2 — Centro do Commercio Industria do Rio de Janeiro.
3 — Liga do Commercio do Rio de Janeiro.
4 — Associação Commercial de Santos.
5 — Bolsa de Mercadorias de São Paulo.
6 — Associação Commercial de Porto Alegre.
7 — Associação Commercial da Bahia.
8 — Associação Commercial de Minas. (Bello Horizonte).
9 — Associação Commercial do Pará.
10 — Associação Commercial de Campos.
11 — Associação Commercial de Cuyabá.
12 — Associação Commercial de Bagé.
13 — Centro do Commercio e Industria de Ponta Grossa.
14 — Centro dos Industriaes de Fiação e Tecelagens.
15 — Centro do Commercio e Industria de Madeira de São Paulo.
16 — Associação dos Commerciantes de Automoveis e Accessorios.
17 — Associação dos Industriaes e Commerciantes Graphicos.
18 — Associação dos Industriaes Metallurgicos.
19 — Associação Commercial dos Varegistas.
20 — Liga do Commercio e Industria de Conquista.
21 — Associação Commercial de Pouso Alegre.
22 — Associação Commercio e Industria de Guazupé.
23 — Associação Commercial de Macahé.
24 — Associação Commercial de Campinas.
25 — Associação Commercial e Industrial de Sorocaba.
26 — Associação Commercial de Botucatu'.
27 — Associação Commercial do Rio Claro.
28 — Associação Commercial do Amparo.
29 — Centro do Commercio e Industria de Taquaritinga.
30 — Centro Commercial do Espirito Santo do Pinhal.
31 — Centro do Commercio e Industria de Pirassununga.
32 — Associação Commercial de Jundiahy.
33 — Associação Commercial de Bariry.
34 — Associação Commercial e Industrial de Brodowski.
35 — Associação Commercial de Olympia.
36 — Associação Commercial do Pará.
37 — Associação Commercial de Manáos.
38 — Associação Commercial do Maranhão.
39 — Associação Commercial de Caxias. (Rio Grande do Sul).
40 — Associação Commercial de Pelotas.
41 — Associação Commercial de Cruz Alta.
42 — Associação Commercial de Uberaba.
43 — Associação Commercial de Mossoró.
44 — Associação Commercial de Nictheroy.
45 — Camara de Commercio do Rio Grande.
46 — Associação Commercial de São Pedro.
47 — Praça do Commercio de São Borja.
48 — Associação Commercial de São Paulo.

(U 14305)

Bôa Saúde

sómente a poderão gozar aquelles cujos orgãos digestivos funccionam bem

FRUCTAL

pó effervescente, á base de saes de fructas, combate efficazmente as perturbações dos orgãos digestivos e regularisa as suas funcções. A opinião dos bons medicos é sempre favoravel ao uso do Fructal para evitar as intoxicações e suas consequencias. E' melhor prevenir do que curar.

Ap. D. N. S. P. n. 829, em 2015—922. (14698)

DECLARAÇÕES

LIGA BENEFICENTE 1º DE MARÇO

SÉDE: RUA SENADOR EUZEBIO 254

De ordem do sr. presidete, convido os srs. associados quites a se reunirem em assembléa geral extraordinaria, para tratar de algumas alterações dos Estatutos em vigor, no dia 4 de abril, ás 15 horas. O secretario, *Henrique Duarte da Silva*. (U 14168)

VALES DE COKE

Avisamos aos possuidores de vales impressos em papel branco, que os mesmos devem ser trocados por novos vales impressos em papel azul, esta troca deverá ser feita até o dia 5 do mez de abril, em nosso escriptorio, á rua do Rosario 102, sobrado.

Findo este prazo, os vales impressos em papel branco perderão o valor.

Rio, 28 de março de 1924 — *Adolf Petersen & Comp.* (U 12797)

COMPANHIA NACIONAL DE SEGURO MUTUO CONTRA FOGO

FUNDADA EM 1854
68 RUA DA QUITANDA 68

—Os srs. Associados são convidados á virem satisfazer no escriptorio supra-indicado, das 10 ás 16 horas de todos os dias uteis do mez de Abril a importancia dos premios de seus seguros para a respectiva reforma no corrente anno com a deducção da quota que lhes coube no saldo da Receita do anno de 1923, e é equivalente a 40 % dos premios que pagaram durante esse anno.

Rio de Janeiro, 29 de Março de 1924 — *Dr. José de Oliveira Coelho*, Director. General *Dr. Feliciano Benjamin de Souza Aguiar*, Gerente. (0645).

CENTRO BENEFICENTE ELEITORAL POPULAR

Rua Archias Cordeiro, 314 Meyer

Assembléa Geral Extraordinaria (2ª convocação), para eleição de cargos vagos, em 2 do corrente ás 20 1/2 horas. — *Israel de Oliveira*, secretario. (U 14429)

AO PUBLICO

O cartorio do 7º officio de Notas (antigo Tabellião Belmiro), mudou-se da rua do Rosario n. 76, para a rua da Alfandega n. 57. (U. 14439)

REAL E BENEMERITA CAIXA DE SOCCORROS D. PEDRO V

A Directoria da Real e Benemerita Caixa de Soccorros D. Pedro V, tem a honra de convidar os senhores Socios desta instituição e suas Exmas. Familias a assistirem á Assembléa Geral, que se realizará em sua séde social, á rua Marechal Floriano n. 185, no dia 6 de Abril, ás 2 horas da tarde para apresentação do Relatorio da Directoria e Parecer da Commissão de Exame de Contas, tendo em seguida logar a sessão solenne de posse da Administração para o biennio de 1924-1925 e a entrega de medalhas de Honra e diplomas a Socios Benemeritos e Bemfeitores.

Secretaria da Real e Benemerita Caixa de Soccorros D. Pedro V, em 29 de Março de 1924. — O secretario, *Antonio Xavier da Costa Lima*. (0729)

CENTRO MUSICAL DO RIO DE JANEIRO

Assembléa Geral Ordinaria

De ordem do sr. Presidente, convido os srs. Socios quites para a Assembléa Geral Ordinaria a realizar-se Quarta-feira, 2 de Abril ás 10 horas.

ORDEM DO DIA:

1º — Leitura do relatorio do senhor Presidente.

2º — Eleição da Commissão Fiscal.

Secretaria, 29 de Março de 1924. — (Ass.) *Francisco Lucio Althemira*, 1º secretario. (U13348)

A' PRAÇA

Victor de Sá, director-proprietario da revista "Phoenix", declara para todos os effeitos, aos seus amigos e á praça, que os srs. Carlos Frederico da Silva e Matheus da Fontoura, deixaram de fazer parte da redacção da citada revista, desde o dia 15 de fevereiro p. findo.

Rio de Janeiro, 28-3-924. (1391)

SOCIEDADE ANIMADORA DA CORPORAÇÃO DOS OURIVES

Rua Buenos Aires n. 216 — sobrado

Em nome da Directoria, tenho a honra de convidar os srs. associados effectivos, remidos e honorarios, a assistirem em 1 de Abril, ás 20 1/2 horas, a sessão solenne commemorativa do 86º anniversario da fundação desta Sociedade.

Rio de Janeiro, 27 de Março de 1924. — *Faustino Chaves*, 1º secretario. (U 13075)

POR MOTIVO DE OBRAS

AO PUBLICO

A FABRICA CARIOCA fundada ha muitos annos, pela primeira vez faz uma venda extraordinaria de artigos de seu fabrico: — roupas brancas para corpo, cama, mesa e muitos outros.

Muito embora, actualmente tudo esteja muito caro, em todo caso ha grande vantagem em approveitar esta occasião, visto os preços serem mais convidativos do que em outras casas que compram para revender.

Não se trata de uma liquidação fantastica, mas, sim, de uma venda real, como provam os preços marcados.

Todos os artigos se acham em exposição, diariamente, até ás 10 horas da noite, de hoje 1º de Abril em diante.

CASA DE TODA CONFIANÇA
22, RUA DA CARIOCA, 22
(737).

LEOPOLDINA RAILWAY

RECEBIMENTO DE CARGAS

Devido a anormalidade do trafego, causada pelas interrupções ultimamente havidas, previne-se ao commercio desta praça que terça-feira, 1º de Abril somente será recebida carga em P. Formosa destinada ás estações da Rêde Fluminense (Estados do Rio de Janeiro e Espirito Santo).

As mercadorias em lotação de vagão para carregamento pelas partes no pateo de P. Formosa só devem ser enviadas para a estação depois de previa combinação com o Agente.

Rio de Janeiro, 31 de Março de 1924 — *M. C. Miller*, Director Gerente. (0743).

"A abaixo assignado vem a publico, declarar seu sincero reconhecimento ao illustre cirurgião dentista, dr. Arlindo de Oliveira e Silva, pondo a descoberto uma das suas curas em que fica patenteado a sua extraordinaria competencia e o seu valor nunca desmerecido.

Soffrendo ha oito longos annos sem ter encontrado quem a curasse, procurou um dia o consultorio deste illustre cirurgião á rua doutor Manoel Victorino n. 555, que operando-a conseguiu cural-a no prazo de tres mezes.

Neste sentido não podendo esconder a gratidão com que se acha revestida, lança mão desta recommendação ao publico como um dos mais competentes e abalysados clinicos odontologicos.

M. M.
(K 13535)

REAL E BENEMERITA CAIXA DE SOCCORROS D. PEDRO V

No dia 4 do corrente (6ª feira) serão pagas pensões relativas ao primeiro trimestre deste anno, do meio dia ás 2 horas, sendo entregues por essa occasião as respectivas guias.

As pensões só serão pagas aos proprios ou a pessoas devidamente autorizadas.

Rio de Janeiro, 1 de Abril de 1924 — O thesoureiro, *João José Ferreira*. (0728)

ANNUNCIOS

EMPREGADA

Precisa-se para cozinhar e serviços leves, em casa de uma senhora só; paga-se bem. Rua Conde de Irajá 136. (U 14521)

EMPREGADO DE ESCRIPTORIO

Precisa-se de um que tenha alguma pratica e saiba escrever á machina. Cartas á caixa postal 2304. (U 14531)

Casa Moderna

Aluga-se uma apalacetada, com todas as dependencias para familia de tratamento; jardim de frente e lado, bom quintal, campainhas electricas, etc. Bondes á porta. Rua General Polydoro n. 192. Chaves no armazem da esquina de d. Marianna. Trata-se á rua Real Grandeza n. 88, casa 11. Telephone Sul n. 45. (U 14476)

Terreno no Caes do Porto

Aluga-se um com pequena barraca de madeira, servido por tres entradas. Para tratar na rua do Hospicio 47, sobrado, com Pinheiro. Telephone Norte 5693. (U 14474)

No Rio de Janeiro

E' o logar onde actualmente se come mais barato, é ali na rua São José n. 81, na "A Fidalga"; refeições a 3$000, optimo serviço á carta, luxo e bom gosto. (U 14471)

SALA

Aluga-se uma boa de frente, para escriptorio ou casal sem filhos ou rapazes decentes, em casa de um casal sem filhos. Rua General Camara 171, sobrado. (U 14472)

ENCERADOR

Calafetar, raspar, encerar e envernizar assoalhos. Manoel Silveira, Te. Norte 3451. Rua Senador Euzebio 8. (U 12591)

SALA DE FRENTE

Aluga-se uma bem mobilada, em pensão. Rua Senador Dantas 38. (U 13.905)

Agua de Junquilho

Producto scientifico de belleza. Para branquear, amaciar e aformosear a pelle. Tira sardas, pannos, espinhas, rugas, etc. Vidro 4$000. Depositarios: J. Lopes & Comp. Rua Uruguayana n. 44, e em todas as perfumarias, drogarias e pharmacias. Ap. D. N. S. P. n. 204, de 1|7|905. (0797)

CASA

Aluga-se a excellente casa mobilada para familia de tratamento, na rua Conde Bomfim n. 571. Trata-se na mesma, até ás 11 horas. Telephone Villa 1368. (U 14534)

Banhos de Mar

Bellas e vastas salas com optima pensão; para casaes deste Rio e para solteiros desde 240$000, no Flamengo, rua Marquez de Abrantes. (U 14535)

Primeiras folhas

Poesias de Marina Coelho Cintra. A' venda nas principaes livrarias. (U 14536)

CASA

Traspassa-se o contrato de uma casa, a quem comprar os moveis que a guarnecem. Avenida Mem de Sá 38, sobrado. (U 13569)

CINE BOULEVARD

HOJE SO' HOJE
OS MEUS 3 ADORADORES

drama em 7 actos da Paramount, por Ricardo Cortez e Theodor Kosloff.

DAN, O GRANDE, drama da Fox, em 5 actos, por Buck Jones Amanhã — A chave do Poder, 6 actos; Aventuras Inauditas, Pathé, 6 actos. (U 14339)

HOJE 30:000$000 INTEIRO 2$400 Loteria do E. do Rio (0753)

CINEMA MATTOSO

Praça da Bandeira

HOJE ! HOJE !
O QUE QUEREM OS HOMENS

Maurice Costello, em CONCEITO — 5 actos. Amanhã — TERROR DO BROADWAY, Harold Lockwood e A FEIRA DOS MEXERICOS. (U 13621)

Cinema Olympia

HOJE ! HOJE !
O MISSIONARIO
drama em 6 actos, pelo notavel artista Jack O'Brien
O MARUJO VALENTE
13º e 14º episodios em 4 actos, por Francisco Ford.
O PERIGO DO CINEMA
Comedia em 2 actos, pelo rei do riso H. Lloyd.

Amanhã — "O Missionario", ultimo dia de exhibição; "O que querem os homens", drama em 7 actos. 5ª-feira — "Os Novos Ricos", drama em 5 actos; "Como agradar nossas esposas"? 7 actos. (U 13612)

A anemia com tosse deve ser tratada por muito tempo e seriamente.

A SOLUÇÃO PAUTAUBERGE por meio de sua acção sobre o estado geral e sobre as lesões bronchias muito approveita neste caso. (18319)

A MODA EM NOSSA CAPITAL DO Costume Tailleur

classico e fantasia é quasi uma instituição da

Casa Altilio

Foi e será sempre a casa preferida pela sociedade chic.

Secção de TOILETTE, CHAPEUS, MEIAS.

Com a baixa do combio os preços da CASA ALTILIO são mais barato do que mesmo em Paris.

GRANDE abatimento nas vendas de SEDAS

111 — Assembléa — 111 (20187)

Cuidae do vosso Figado

Lembrae que 99 % dos Brasileiros soffrem do FIGADO devido ao IMPALUDISMO. — Tomae a

PARIQUYNA

que é contra todas as molestias do Figado, como sejam: ICTERICIA — BILIS — CONGESTÕES HEPATICAS — CALCULOS — HEMORRHOIDES e muitas outras.

PARIQUYNA evita as OPERAÇÕES que geralmente são MORTAES. (15851)

AGRADECIMENTO

AO DR. RAUL PITANGA SANTOS

Eu Dr. Jorge Affonso Franco, medico com consultorio no Largo da Carioca, 15, soffrendo ácerca de dez annos de hemorrhoides com indicação operatoria, recorrir aos processos do dr. Raul Pitanga Santos, com consultorio na rua do Passeio 56, que me poz completamente curado em pouco tempo sem operação e sem dôr, pelo que faço publicamente meus agradecimentos ao illustre e competente collega, pondo-me ao dispor de quem quizer para qualquer informação.

Rio de Janeiro, 28 de Março de 1924. (0724).

DR. ERNANI FARIA ALVES

Cirurgia geral — (Appendice Hernias, tumores etc.)

Apparelhos e Vias Urinarias.

Rua da Quitanda 33 1.º andar. A's 5 horas. Telephone 788 C. (11365)

DESEJA ANNUNCIAR

Em jornaes e revistas dos Estados do Norte e Sul? A Empreza de publicidade "A Eclectica" se encarrega de vos fornecer idéas e orçamentos para propaganda efficaz e economica. — Avenida Rio Branco, 137, Rio. — Rua da Bôa Vista, 24 — São Paulo. — Rua da Bahia, 919 — Bello Horizonte. (0302)

Unhas Brilhantes? DIAMANTINO

Verniz, tablette, creme e pó esmalte das unhas (0197)

DENTES ALVOS Pasta NIMBO Halito Perfumado

(0198)

TRIANON

COMPANHIA BRASILEIRA DE COMEDIA
Empresa VIGGIANI & VIRIATO

HOJE A's 7 3|4 e 9 3|4 HOJE

Primeiras representações do hilariante vaudeville em 3 actos de MANOEL MATTOS

PRUDENCIO, TEMERARIO

Reapparece a graça seductora de Amada Fonfredo

ESTRÉA DOS ARTISTAS RAMOS JUNIOR, NORBERTO E CAZARRE'.

Distribuição pela ordem das entradas em scena: MERCEDES, Belmira d'Almeida; EUGENIO, Ramos Junior; VALENTINA, Cora Costa; GREGORIO, Raul Soares; MARIA, Alba Soares; PRUDENCIO, Jayme Costa; SYLVIA, Maria Grillo; CARLOS, Norberto Teixeira; RICARDO, Darcy Cazarré; LUIZA, Amada Fonfredo; LEONCIO, Alvaro Costa.

Mise-en-scene de Attila de Moraes — Scenarios de grande effeito de Angelo Lazary. — A Empresa tomou todas as providencias para que os espectaculos terminem as horas regulamentares. (U. 13655)

Amanhã: PRUDENCIO, TEMERARIO !

EMPREZA THEATRAL JOSE' LOUREIRO - TEMPORADA DE 1924

THEATRO LYRICO

COMPANHIA ITALIANA DE OPERETAS LEA CANDINI

Director e concertador da orchestra, ROMEO BORZELLI — Direcção artistica de LEO MICHELUZZI

Hoje A's 8 3|4 Hoje

A nova opereta em tres actos, de TOM CIOFFI — Musica do maestro ETTORE BELLINI

CASTA DIVA

GRANDE SUCCESSO DE TODA A COMPANHIA

Quinta-feira, 3 — O PIERROT NEGRO. Amanhã — CASTA DIVA.

THEATRO REPUBLICA

COMPANHIA BRASILEIRA DE DECLAMAÇÃO ITALIA FAUSTA-LUCILIA PERES

HOJE - A's 8 3|4 - HOJE

A celebre peça em 4 actos, de G. D'Annunzio, traducção de OSORIO DUQUE ESTRADA, da Academia Brasileira de Letras.

GIOCONDA

Gioconda Danti, ITALIA FAUSTA) (Sylvia, LUCILIA PERES

O MAIOR SUCCESSO DO THEATRO NACIONAL

Preços—Frizas e camarotes, 25$; — Poltronas, 5$ — Cadeiras, 4$000; — Balcão, filas A, B e C, 4$000 — Outras filas, 3$000 — Galeria numerada, 2$000 — Entradas, 1$500.

Bilhetes á venda na bilheteria do theatro.

Amanhã — GIOCONDA. A seguir — O GRAN GALEOTO.

PALACIO THEATRO — Sabbado, 19 de abril — ESTRE'A da Companhia Portugueza de Comedias — AURA ABRANCHES. (U13484)

COPACABANA CASINO-THEATRO

(HOJE) Grande Espectaculo (HOJE)

Na téla - O preço de um homem, sendo William Faversham e Hedda Hopper os interpretes principaes.

No palco -- UM VARIADO E ESCOLHIDO PROGRAMMA.

Camarotes e baignoires, 20$000, Poltronas, 3$000. Telep. Ipanema 1400-Ramal 2

Todas as noites diner et souper dansants no

GRILL ROOM - Jazz-band Romeo

(U 14085) Teleph. Ipanema 1400 — Ramal 4

BRASIL

HOJE

Mais de 40 estrellas em ALMAS A' VENDA, 8 actos supermonumentaes.

E mais Pete Morison na impagavel comedia "Oeste selvagem"; mais a comedia "Reinado do riso", e ainda o numero 90 do "International News".

Amanhã — Claire Windsor, em — "Zelae por vossas esposas".

Haddock-Lobo

HOJE — Madge Bellamy e Noah Beery no drama Metro, ALMA SELVAGEM. E mais: Lilian Villanova nos 6 soberbos actos de IDYLIO TRAGICO. Ainda — Buster Keaton na impagavel comedia — A PARENTELLA DA ESPOSA.

Amanhã — Coleen Moore, em "Através do oceano".

TIJUCA

HOJE — Alice Terry e Ramon Navarro nos 7 actos deslumbrantes de APSARA. Um film especial Metro.

E mais — Alla Nazimova no bellissimo drama Metro — OLHO POR OLHO, DENTE POR DENTE.

Amanhã — Montagu Love em — "A victoria do lar".

AMERICA

HOJE — A's 7,45 e 9,45 — HOJE

A impagavel revista de Bittencourt-Menezes

SAE... MARIPOSA!

2 actos deliciosos pela Comp. de, AUGUSTO ANNIBAL

Antes do espectaculo: A impagavel comedia "Macacos em mãos lenções". (U 14507)

CINE-THEATRO MODELO — Rua 24 de Maio n. 287

HOJE — MIMOSA PIERROT, comedia deliciosa em — HOJE 5 actos interessantes

DESENHOS ANIMADOS — da Paramount. COM POUCA SORTE, 2 actos comicos. DENTRO DA LEI, 9 actos formidaveis de Norma Talmadge, drama da vida real.

Amanhã — A SENTINELLA DO FIRMAMENTO, film em séries, 1º e 2º episodos; A VIDA DO PALCO, 6 actos. E finalmente, no palco, o querido DARWING. (10631)

CINE THEATRO EUNICE

RIACHUELO, 130

HOJE — 1º film — "A Gatuna de corações", 6 actos, Metro Paramount, por Agnes Ayres; 2º film — "Um Grande Navegante", 2 actos, comicos, por Buster Keaton; 3º film — "O Heróe das Selvas", mais duas séries, em continuação. No palco — LUTA ROMANA, entre os campeões, José Gyorgy e Henrique Fischer. Amanhã: grande festival do Prof. Conde Themistocles. (U 14534)

CINE FLUMINENSE

HOJE — ULTIMO DIA — HOJE

O CARNAVAL DE 1924

4 actos do programma Serrador, cantado pelo grupo do AMENO RESEDA' — Grande orchestra.

VICTORIA DA BELLEZA — 7 actos MONTAGU LOVE.

Amanhã — Tom Mix — ROMEU A GALOPE, Carpentier — E HOMEM MARAVILHOSO.

PARISIENSE

(HOJE)

PARA QUE ANNUNCIAR SEU CASAMENTO ?

Tal é a pergunta a que responde

Elaine Hammerstein

satisfazendo á curiosidade feminina, nesta interessantissima comedia da Universal.

E mais a comedia: **Golfmania** 2 partes engraçadissimas com **Jack Cooper**

(5ª FEIRA)

VIOLA DANA e **JACK MULHALL** em **Pirata de alto bordo**

uma deliciosa comedia da «METRO»

U 14508

THEATRO S. JOSE'

Empreza Paschoal Segreto

Direcção artistica LUIZ PEIXOTO — Direcção scenica ISIDRO NUNES

HOJE - A's 7 3|4 e 9 3|4 - HOJE

A revista de DUQUE e OSCAR LOPES, musicada pelo maestro ASSIS PACHECO

SONHO DE OPIO

No dia 4, sexta-feira — ALLO !... QUEM FALA ?, espectaculosa revista de Carlos Bettencourt e Cardoso de Menezes, escripta sob moldes europeus, musicada pelo maestro Assis Pacheco.

CINEMA MODERNO — MARUJO VALENTE (11º e 12º episodios) e ALGEMAS OU BEIJOS (seis actos). (U 13011)

THEATRO RECREIO

Companhia Nacional de Revistas, Operetas e Burletas — Organizada pelo empresario OSCAR RIBEIRO

EMPRESA RANGEL & C.ª

A's 7 3|4 e 9 3|4 - HOJE - Terça-feira, 1 de Abril de 1924 - HOJE - A's 7 3|4 e 9 3|4

ESTRÉA DA COMPANHIA

Primeiras representações da peça em tres actos e quatro quadros, de costumes do Far-West, adaptação de J. RIBEIRO, musica original de SORIANO ROBERTO

CHISPA DE FOGO

DISTRIBUIÇÃO pela ordem das entradas) — João Tigre, Marcilio Lima; William, Arthur de Olivera; Roberston, Edmundo Maia; "Chispa de Fogo", Ceu da Camara; A Boneca, Wanda Rooms; James, Annibal Castro; Alice, Maria Dolores; Jorge Fawler, A. Bettazoni; Charles, C. Passos; Tom, Nogueira Sobrinho; Clara, Alice Tinoco; Henry, A. Marinho; Fanny, Emilia de Souza; June, Renée Bell; Norma, Ermelinda Villela; Jorge Fauler, Domingos Terra. GIRLS, cançonetistas, cow-boys, aventureiros, jogadores, exploradores do ouro, etc.

Magnifica encenação de ASDRUBAL MIRANDA. Direcção musical de SA' PEREIRA. O MAESTRO SORIANO ROBERT DIRIGIRA' GENTILMENTE AS PRIMEIRAS RE'CITAS.

Riquissimos scenarios de ANGELO LAZARY, RAUL DE CASTRO, J. BARROS — Guarda-roupa todo novo e apropriado, adereços confeccionados nos atelers de Oscar Ribeiro.

CHISPA DE FOGO é uma peça sensacional, no mesmo genero de "BRUTALIDADE".

PREÇOS — Camarotes e frizas, 20$; poltronas, 4$; galerias numeradas, 1$500; GERAL, 1$000. ESPECTACULOS TODAS AS NOITES. AOS DOMINGOS, MATINE'E, A'S 2 3|4. (U 14521)

Palacio Club

HOJE

Los Alcazar's
Cantos e bailados internacionaes

VIVITA
CANTANTE GAUCHA

André Rhédiane
"chanteuse française travesti"

De 11 horas da noite em deante principiam a funccionar as DIVERSÕES DO CLUB. (U 13538)

GRANDE CIRCO GALANT

Rua General Polydoro, esq. de Rua Sorocabana — Botafogo

HOJE, grande espectaculo, HOJE
HOJE — Grandes estréas — HOJE

Novas estréas de grande successo

Segunda parte O creado Lorpa

Na segunda parte, a comedia — O CREADO LORPA

5ª-feira — Grande funcção. (U 14491)

O CINE PALAIS

Trará a presença de V. Exa. OSSI OSWALDA

A sempre lembrada interprete de »Princeza das Ostras« num film, onde a sua verve se expande com mais ironia combatendo

O Inimigo das Mulheres

V. Exa. não poderá deixar de vir conhecer o INIMIGO DAS MULHERES

um sem numero de olhos femininos não conseguiram attrahi-o,

Um dia teve pela frente o sorriso superior e os olhos expressivos de Ossi Oswalda

Será possivel, que tão encantadora creatura perca esta partida ?

E no mesmo programma :

Vinte minutos de ancia

O 3º MATCH

OS VALENTÕES DA ARENA

E em dez minutos :

UMA VOLTA PELO MUNDO

Atravez o ultimo numero da UNIVERSAL JORNAL

A MODA

Venha vêr um figurino animado - Venha admirar as toilettes com que Ossi Oswalda, se apresenta ao

O INIMIGO DAS MULHERES

Desde os "robes du soir" riquissimos, até os seus encantadores dessous" e seus admiraveis "desabilles" e suas inestimaveis "fourrures", tudo nella è verdadeiramente "charmante" verdadeiramente seductor Haverá homem que resista a uma mulher bella e bem posta ?

ROGAMOS AOS SENHORES MEDICOS VISITAR, NO INTERESSE DOS SEUS DOENTES, OS APPARELHOS ORTHOPEDICOS, EXPOSTOS EM NOSSO ESTABELECIMENTO E QUE OBTIVERAM NA EXPOSIÇÃO DO CENTENARIO UMA DAS MAIS ALTAS RECOMPENSAS (DIPLOMA DE HONRA).

QUEBRADURA

Para Homens, Senhoras e Creanças

O Prof. Lazzarini devendo ausentar-se para visitar os seus Estabelecimentos do Norte, aonde o esperam centenas de doentes, avisa a sua numerosa clientela que só estará no seu Consultorio do Rio até todo o dia

10 DE ABRIL

Roga-se não esperar os ultimos dias, sendo todos os apparelhos feitos sob medida.

A Hernia é uma molestia da qual o doente está diariamente ameaçado de graves perigos que são conhecidos pelo nome de Estrangulamento Herniario. Esta molestia (na maioria dos casos a intervenção do cirurgião chega atrazada) ás quaes estão sujeitos os herniosos, é tão grave que em poucas horas passam da vida a morte, soffrendo horrivelmente, tudo isto por causa que muitos destes doentes compram cintos não adaptaveis ás qualidades de suas hernias, ou vendidos por pessoas incompetentes. — O estudo das differentes hernias, das suas fórmas e posição e do grão de desenvolvimento é de muita importancia na construcção para o tratamento das hernias e deve sempre servir de guia aos srs. medicos para aconselhar aos seus doentes o cinto a ser fabricado sob medida, segundo a qualidade da doença.

O cinto Electrico Orthopedico do Prof. Lazzarini é um maravilhoso apparelho feito sob medida, sem nenhuma mola de ferro, completamente de tecido Elastico, leve, invisivel e suave permittindo aos enfermos mentar a cavallo, fazer qualquer trabalho ou fadiga, contendo a mais volumosa quebradura, a qual está fixada em brevissimo tempo.

AVENIDA GOMES FREIRE, 124 — Por cima da Pharmacia, das 10 da manhã até ás 5 da tarde. Entrada pela Rua do Rezende. (U 14...)

Cinemas da Empresa Vital Ramos Castro — Rua de S. Pedro 222 - Tel, 6557 N.

POPULAR — Rua Marechal Floriano, 09 a 103

HOJE ! — A VOZ DO SANGUE — 6 actos.
SENTINELLA DO FIRMAMENTO — 7ª e 8ª séries.
OS PARIAS DO AMOR — 11ª e 12ª séries.
AMANHA : — NOVOS RICOS.

MASCOTTE — Rua Archias Cordeiro, 230. (Meyer).

HOJE ! — SUSPEITA QUE ATORMENTAM — 7 actos.
SENTINELLA DO FIRMAMENTO — 5ª e 6ª séries.
APPARECE LA' EM CASA — 2 actos comicos.
AMANHA : — O CONCEITO.

PRIMOR — Avenida Passos, 119

HOJE ! — A VICTORIA DA BELLEZA — 6 actos.
AMOR E VELOCIDADE — 5 actos.
AS APPARENCIAS ENGANAM, 2 actos comicos.
AMANHA : — SUSPEITAS QUE ATORMENTAM.

EXCELSIOR — Rua do Catete, 47

HOJE ! — CASADOS SEM SABER — 5 actos.
William Farnum : O ARBITRO — 5 actos.
AMANHA : — IDYLIO TRAGICO.

Leilão de Penhores

Em 8 de abril 924

Rua Buenos Aires, 206

J. G. Lima

(U 13099)

Leilão de Penhores

Em 9 de abril de 1924

Francisco de Aguiar & C.ª

Rua Luiz de Camões, 36

Fazem leilão dos penhores vencidos, podendo serem reformados ou resgatados até á vespera. (0744)

LEILÃO DE PENHORES

5 DE ABRIL DE 1924

Simon Ettinger

55 — Rua Luiz de Camões — 55

Implorando a caridade

ANGELA PECORANO, viuva, com 86 annos de edade, completamente cega e paralytica;

MARIA VENTURA, de 98 annos de edade, viuva;

ENTREVADA, rua do Chichorro n. 2, casa XVIII, doente, impossibilitada de trabalhar, tendo duas filhas, sem uma tuberculosa;

CARLOTA, pobre velhinha sem recursos;

ELVIRA DE CARVALHO, pobre cega e sem amparo de familia;

FRANCISCA DA CONCEIÇÃO BARROS, cega de ambos olhos e aleijada;

UM INFELIZ ALEIJADO;

FELICIANA LUCAS, viuva, para[illegible];

VIUVA SANTOS, com 68 annos de edade, gravemente doente de molestias incuraveis;

JULIETA — EMILIA, duas pobres irmãs;

THEREZA, pobre ceguinha sem asilo de ninguem;

VIUVA SOARES — Sem poder trabalhar;

VIUVA DE UM JORNALISTA sem o menor amparo.

Amas seccas e de leite

AMA de leite, precisa-se de uma, á rua Valparaiso, 28, (transversal a Conde de Bomfim). (U 14174) K

PRECISA-SE uma boa ama secca. Exigem-se referencias; rua da Passagem n. 168. (U 12795) A

Cozinheiros e cozinheiras

ALUGAM-SE cozinheiras e rapazes em Anchieta, roça; pedidos á Agenor Portugal, envie sellos. (U 13369) B

COZINHEIRA para pensão, precisa-se á avenida Mem de Sá 291, sobrado. (U 13644) E

COZINHEIRA — Offerece-se uma para o trivial, fazendo algumas massas e doces. Ordenado 120$. R. Francisco Zieze 141, ponto dos bondes de E. Dentro. (U 14332) D

CREADA para todo o serviço e que cozinhe tambem, precisa-se para casal estrangeiro. Becco do Rio, 71, sobrado. (U 13492) B

PRECISA-SE de uma cozinheira e lavadeira, em casa de pequena familia; na rua S. Francisco Xavier numero 318. (U 14398) B

PRECISA-SE de uma cozinheira e um menino educado para copeirar; na rua Dr. Sattamini n. 89 — Haddock Lobo. (U 15020) B

PRECISA-SE de uma cozinheira portugueza; á rua Riachuelo n. 331, sobrado. (U 13371) B

PRECISA-SE de uma cozinheira e mais serviços de casal; rua Tavares Bastos n. 11-A. (U 14408) B

PRECISA-SE de uma boa cozinheira do trivial, para casa commercial, que dê referencias de seu proceder; trata-se á rua Visconde de Inhaúma n. 82, no armazem, das 12 horas em deante. (U 13518) B

Creados e creadas

ALUGA-SE uma arrumadeira com pratica e de muito boa conducta; largo de Segunda-feira. Villa 1788. (U 14120) C

PRECISA-SE de uma empregada para o serviço de casa de familia; rua Visconde Ouro Preto n. 39. (U 13357) C

PRECISA-SE de uma empregada para serviços de uma pensão; rua da Carioca n. 47, 2º andar. (U 13602) C

PRECISA-SE de uma boa copeira, para casa de tratamento, prefere-se portugueza. Paga-se bem. Rua do Cattete n. 138, sobrado. (0738)

Empregos diversos

CORPINHEIRA — Precisa-se de uma perfeita corpinheira; 7 de Setembro, 99, loja. Casa Isidro. (U 13566) D

CHAUFEUR — precisa-se para auto caminhão, que dê boas referencias. Rua Frei Caneca, 101. (U 12775)

OFFERECE-SE um homem allemão para casa de familia de tratamento; ordenado 80$; cartas por favor para a rua Cabuçú n. 153 casa IV. Engenho Novo. (U 13338) D

PRECISA-SE de uma enfermeira ou senhora com pratica, — para cuidar de um senhor doente; quer-se referencias; á praça Saenz Pena 11, sobrado. (U 13656) D

PRECISA-SE de uma empregada para familia pequena, serviços leves; rua São Martinho n. 34, casa 20 — Cidade Nova. (U 12050) D

PRECISA-SE de trabalhadores de enxada, para chacara de flores, na estação de Umberto Antunes. Trata-se na rua Gonçalves Dias n. 38 — Casa Jardim. (U 12826) D

PRECISA-SE de um empregado com fiança de 400$ em dinheiro para cobranças e serviços externos de um escriptorio commercial; dando-se 200$ de ordenado e transportes pagos. Rua da Alfandega n. 239, sob., das 8 ás 10 horas. (U 14488) D

PRECISA-SE de uma rapaz de 12 a 14 annos, para recados e mais algum serviço leve de restaurante; — rua do Cattete n. 289, — largo do Machado. (U 14485) D

PRECISA-SE de uma boa arrumadeira, para casa de tratamento; prefere-se portugueza. Paga-se bem. Rua do Cattete n. 138, sobrado. (0738)

PRECISA-SE de uma moça com pratica para trabalhar em machina para bainha de lençóes; tocada a motor. Rua Buenos Aires n. 209, sob. (U 14496) D

PRECISA-SE de um empregado para limpeza, á rua Marechal Floriano n. 117, sob. (U 13587) D

PRECISAM-SE viradores na secção da Costura. Fabrica de calçado, á rua Figueira de Mello n. 313. (U 14450) D

PRECISA-SE de um caixeiro para seccos e molhados, na rua Visconde de Ouro Preto n. 81, antiga Dona Carlota. (U 14357) D

PRECISA-SE de um rapaz que saiba ler e escrever, para serviços leves de escriptorio, á rua da Alfandega n. 272, sobrado. (U 14321) D

PRECISA-SE de um pratico de pharmacia. Informações, largo do Estacio de Sá n. 89. (U 14417) D

PRECISA-SE para tinturaria, um passador para roupas de homem e lavadores; rua Sete de Setembro 171. (U 14407) D

PRECISA-SE de um bom official barbeiro; para informações com o sr. Bastos, Salão Avenida; avenida Rio Branco n. 103. (U 14409) D

UM senhor procura collocação numa companhia, como desenhista, entende de architectura e cimento armado. Resposta á caixa desta folha para L. V. K. (U 14072) D

Casas e commodos centro

ALUGA-SE o magnifico e novo sobrado, da rua do Senado, 235; com 3 quartos, 2 salas, copa, dispensa, sala de banho, cozinha.— Chaves no armazem. (U 12979) E

ALUGAM-SE em casa de familia dois quartos mobilados, com pensão, a rapazes do commercio. Rua da Quitanda n. 175, 2º andar. (U 12262) E

ALUGA-SE um sobrado, só para escriptorio trata-se na rua da Alfandega n. 107, loja. (U 13422) E

ALUGA-SE um quarto a um ou dois rapazes de comprovada dignidade, em casa de familia, á rua Sachet 13, (2º andar) (U 13589) E

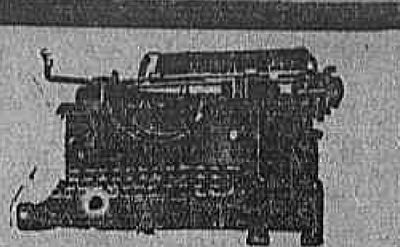

Está no vosso interesse immediato proteger os delicados nervos que actuam na ponta dos dedos da vossa dactylographa. Foi com esse intuito que trabalharam os engenheiros que idearam e aperfeiçoaram a ROYAL. E é por isso que esta machina admiravel produz maior somma de serviço que qualquer outra com menos fadiga por parte do operador.

Agente exclusivo

Casa Edison

OUVIDOR, 135.

ROYAL

Trade Mark

TYPEWRITERS

(1259)

ALUGA-SE um esplendido quarto com janella para a rua, em casa de todo o conforto e com mobilia. Avenida Mem de Sá n. 288, sobrado, por cima da Elite Carioca. (U 14311) E

ALUGAM-SE, em casa de familia, a cavalheiro distincto, uma sala e um quarto, com ou sem mobilia, á avenida Henrique Valladares n. 41, sobrado. (U 14223) E

ALUGA-SE uma sala de frente independente, com ou sem moveis; á rua do Riachuelo n. 315 e com ou sem pensão. (U 1337) E

ALUGA-SE um amplo andar, na rua Theophilo Ottoni n. 34, proprio para escriptorio. Tratar no n. 38, armazem. (U 14087) E

ALUGAM-SE optimos aposentos mobilados, encerado, com agua corrente, café, creados, a casaes e cavalheiros de tratamento, á rua do Riachuelo n. 166; Tel. Central 5189. (U 12879) E

ALUGA-SE uma sala de frente mobilada, em casa de familia, á rapaz do commercio. Rua Frei Caneca, 131, sobrado. (U 12894) E

ALUGA-SE quarto de frente mobilado a cavalheiro de respeito. Preço 150$, rua Paulo de Frontin, 41 esplanada do Senado. (U 12851) E

ALUGAM-SE optimos quartos arejados, com agua corrente, mobilados, encerados, a casaes ou cavalheiros de tratamento. T. C. 5189. Rua do Riachuelo n. 166. (U 11882) E

ALUGA-SE á rua de S. José n. 63, 2º-A, duas salas de frente e um quarto a casal ou moços do commercio ou escriptorio. (U 14122) E

ALUGAM-SE duas grandes salas para escriptorio ou consultorio; Carioca n. 46, 1º andar. (U 12878) E

ALUGA-SE um quarto limpo, mobilia, independente, em casa de familia allemã; rua S. Valentim n. 28, praça da Bandeira. (U 12825) E

INSTALLAÇÕES ELECTRICAS

SYSTEMA AMERICANO

MODERNAS E APERFEIÇOADAS

CASA VEIGA

R. RODRIGO SILVA 10

(0710)

ALUGA-SE uma sala de frente mobilada a pessoa de tratamento, em casa de familia; na avenida Gomes Freire n. 91, sob. (U 13441) E

ALUGAM-SE salas com apartamento a casal ou rapazes do commercio; rua Frei Caneca n. 85, 2º. (U 14367) E

ALUGA-SE em casa de familia um bom quarto bem mobilado, á avenida Mem de Sá n. 72, sobrado. (U 14379) E

O Consorzio Fabbricanti Italiani de Milão

pede aos numerosos clientes e bons amigos para visitarem o seu salão especial na Real Nave "ITALIA", onde poderão encontrar os mostruarios de todos os artigos que lhes interesse.

Informações com os Representantes geraes.

BONAZZO & CIA.

RUA BUENOS AIRES N. 53

(0719)

ALUGA-SE um bom quarto de frente, em casa de familia, com mobilia e com ou sem pensão; á rua Imperatriz Leopoldina n. 1, — praça Tiradentes. (U 13354) E

ALUGA-SE uma sala mobilada independente, a senhor do commercio, casa de familia; tem telephone á rua Silva Manoel n. 134. (U 13200) E

ALUGAM-SE sala e quarto até 31 de Dezembro á Avenida Rio Branco 131, 3º and; trata-se no mesmo. (U. 13489) E

ALUGA-SE um optimo quarto muito arejado e convenientemente mobilado, á rua Paulo Frontin n. 16, 1º andar (espl. do Senado). Tel. Cent. 1195. (U 13281) E

ALUGAM-SE optimos quartos mobilados a homens ou casaes sem filhos á rua do Lavradio n. 48, telephone Central 3763. (U 14324) E

ALUGA-SE um excellente quarto a rapazes ou casal que trabalhe fóra, travessa Bem-te-vi, 10, loja, Villa Ruy Barbosa, rua dos Invalidos.

ALUGAM-SE salas de frente e quarto bem mobilados, com pensão de 1ª ordem a casaes ou cavalheiros de distincção. Avenida Gomes Freire 92. (U 13543) E

ALUGA-SE um quarto bem mobilado, com pensão, em casa de familia, para casal ou 2 moços distinctos; rua Silva Manoel n. 13. Tel. C. 4119. (U 14366) E

ALUGA-SE uma sala de frente, no 1º andar da rua da Assembléa, 10, tem installação dagua e telephone. — Trata-se no local, com o empregado. (U 14387) E

ALUGAM-SE uma sala e um quarto e outras dependencias, proprias para escriptorio ou officina; á rua Buenos Aires n. 141, sob. Tratar na sala da frente. (U 13432) E

ALUGA-SE bom quarto com pensão a cavalheiro ou casal de tratamento, em casa de familia estrangeira; 31, rua Carvalho Monteiro. (U 15006) E

ALUGA-SE sala de frente, ricamente mobilada, familias ou cavalheiros de fino trato; av. Gomes Freire n. 139. (U 14380) E

ALUGA-SE um quarto com mobilia e telephone, á rua Riachuelo, 21, sobrado. (U 15001) E

ALUGA-SE — Passa-se o bello predio da avenida Gomes Freire n. 28, sobrado, a quem ficar com os moveis e utensilios que o guarnecem. O predio tem todas as commodidades, banheiro com agua quente e fria, e os moveis quasi novos. Póde ser visto durante todo o dia. (U 14513) E

ALUGAM-SE, á rua Senador Dantas n. 77, sobrado, dois magnificos quartos, com pensão, em casa de familia, para dois ou tres rapazes. (U 14510) E

ALUGA-SE optimo quarto, á rua Senador Dantas n. 24. (U 13629) E

ALUGA-SE um quarto com janella, em casa de familia, com comida asseiada, limpeza e luz, para quatro rapazes solteiros ou casal sem filhos, á rua Marechal Floriano Peixoto n. 231, 2º andar. (U 13624) E

ALUGA-SE uma sala para tres rapazes, com pensão, com ou sem mobilia, ou para casal sem filhos. Rua da Quitanda n. 176, 2º andar. Tel. Norte 4961. (U 14504) E

ALUGAM-SE sala e quarto de frente, confortavelmente mobilados, a casal de tratamento, em casa de familia, á rua Senador Dantas n. 82. (U 14493) E

ALUGAM-SE duas salas com sacadas de frente, para qualquer negocio; rua Rodrigo Silva 18, 2º andar, esquina de Assembléa. (U 14535) E

ALUGA-SE um bom quarto mobilado para um ou tres rapazes, com pensão; rua da Carioca n. 47, 2º andar. (U 13601) E

ALUGA-SE uma sala mobilada independente; á praça dos Governadores n. 5, 2º andar. (U 13051) S

ALUGA-SE uma sala e um quarto mobilados, em casa de familia; rua Frei Caneca 131, sobrado. (U 13589) E

ALUGA-SE um quarto mobilado a um senhor de responsabilidade, em casa de uma senhora viuva; á avenida Gomes Freire, 116, sobrado. (U 1597 E

ALUGA-SE um bom quarto de frente, bem mobilado e com pensão, na rua S. Pedro n. 148, sobrado, esq. de Uruguayana. (U 14527) E

ALUGA-SE bom escriptorio, com telephone; á rua do Ouvidor 132, 1º andar. (U 14463) E

ALUGA-SE, em casa de familia, um quarto sem mobilia, com duas sacadas de frente; vêr e tratar á rua Espirito Santo 24, sobrado. (U 13587) E

As Mulheres mais admiradas

São aquellas cujo sangue é vermelho e puro e cujas faces revelam saude e energia.

A Salsaparrilha do Dr. Ayer

reconstitue todo o organismo, faz cessarem as enxaquecas, augmenta o appetite, dá brilho aos olhos, emfim purifica o sangue. Seus resultados são surprehendentes. A venda ha 80 annos.

Tenha as Pilulas do Dr. Ayer em seu lar.

Conservam a regularidade dos intestinos e do figado.

São puramente vegetaes.

(15937)

ALUGA-SE a casal estrangeiro uma sala de frente; [illegible] 31, sobrado; pedem-se referencias. (U 13576) E

ALUGA-SE o escriptorio n. 3, independente, com limpeza, telephone e sacada de frente, Rosario, 89, 1º andar. Tratar sala 3, das 4 ás 5 1/2 horas. (U 14447) E

ALUGA-SE uma sala, á rua do Rosario n. 159, 1º and. (U 14438) E

ALUGA-SE um escriptorio á rua S. José 52, 1º; informa-se no 2º andar. (U 14433) E

ALUGA-SE uma sala para escriptorio; á rua da Quitanda 19, sob. (U 14421) E

ALUGA-SE um quarto a casal ou senhora só, que trabalhe fóra, com ou sem pensão; na rua Areal 61. (U 14408) E

ALUGA-SE um bom quarto para solteiros; na rua Luiz de Camões 112. (U 14420) E

ALUGAM-SE sala e quarto de frente mobilados a pessoas de respeito, na travessa do Torres n. 19, sob., entre Resende e Riachuelo. (U 14404) E

ALUGA-SE o 2º andar do predio á rua Marechal Floriano, 229, proprio para familia. Trata-se pelo telephone Norte 4098. (U 14491) E

ALUGAM-SE por contrato um ou 2 andares, na rua Sete de Setembro, com elevador; trata-se á rua Rodrigo Silva n. 18. (U 14535) E

ALUGAM-SE dois escriptorios de frente: têm elevador; rua Sete de Setembro n. 105. (U 14535) E

ALUGA-SE, na rua Carlos de Carvalho n. 90, proximo á avenida Mem de Sá, um superior primeiro andar, muito confortavel, com 3 quartos, duas salas e demais dependencias. Póde ser visto a qualquer hora. (U 13450) E

ALUGAM-SE dois quartos, sendo um proprio para escriptorio ou atelier e outro para rapaz solteiro, na rua Uruguayana n. 7, 2º andar. (U 13632) E

ALUGA-SE optimo quarto de frente a 3 rapazes do commercio, casa de familia, á rua Visconde de Inhaúma n. 53. (U 13473) E

ALUGAM-SE quartos com janellas para a rua, telephone, banhos quentes, etc. Rua Carlos Sampaio, 72, esquina da rua do Senado. (U 13654) E

DEZENHISTA — Aluga-se um bom espaço, em uma sala, muito em conta. Tel. Norte 6432. (U 14460) E

ESCRIPTORIO — Aluga-se, á rua do Theatro n. 19, 1º andar — 125$000, com telephone. (U 13615) E

EM casa de familia allemã, aluga-se uma sala mobilada, com todo o conforto, tem telephone. — Avenida Gomes Freire n. 150. (U 13637) E

SALAS — Alugam-se, para casal ou rapazes, em casa completamente reformada, com ou sem pensão, na rua Buenos Aires n. 165, 2º andar. (U 13600) E

UMA moça educada, dentista e 3ª annista de pharmacia, muito modesta, precisa de um bom commodo com pensão, em casa de pequena familia de conceito, no centro da cidade. Referencias, Caixa Postal 1435. (U. 14329) E

Lapa e Santa Thereza

ALUGA-SE sala ou sala e quarto, com todas as commodidades, situação esplendida, a senhor só, em casa de familia de respeito e sem creanças; á rua Oriente 67, primeira entrada, bonde á porta. (U 15014) F

ALUGA-SE uma grande sala sem mobilia, para um ou dois moços; rua Taylor n. 92, Lapa. (U 14073) F

ALUGA-SE sala mobilada, frente S. Thereza, a casal ou cavalheiros distinctos, com pensão, em casa de familia allemã. Rua do Riachuelo, 217; Tel. C. 4785. (U 1255) F

ALUGA-SE um confortavel quarto mobilado e com pensão, a dois rapazes de tratamento. Rua Taylor n. 20. (U 12862) F

ALUGA-SE casa confortavel na rua Monte Alegre, 167, 1º andar; trata-se na mesma. (U 14291) F

ALUGA-SE, a dois rapazes, um optimo quarto mobilado e com pensão, em casa de familia sem outro inquilino; ladeira Santa Thereza n. 42, Tel. Central 4864. (U 14251) F

ALUGA-SE, na ladeira Santa Thereza n. 15, em frente á estação dos trens de Santa Thereza, uma casa por 450$000. (U 13472) F

Cattete, Laranjeiras, Botafogo e Gavea

ALUGA-SE sobrado á rua do Cattete n. 246, com 13 commodos; trata-se na loja. (U 13502) G

ALUGA-SE em casa de familia, um quarto mobilado, por 60$000; rua do Cattete n. 3, sobrado. (U 13079) G

ALUGA-SE bom quarto mobilado, com pensão em casa de familia, para casal ou dois solteiros, á praia de Botafogo n. 210. (U 13410) G

ALUGA-SE uma boa casa bem mobilada, com contrato, a familia de tratamento, para ver e tratar á rua Gen. Polydoro n. 304-A, das 8 ás 5 da tarde. Tel. B. M. 2850. (U 13503) G

ALUGA-SE quarto independente mobilado, unico inquilino; rua do Cattete n. 114, sobrado. (U 13532) G

ALUGA-SE em casa de familia um bom quarto de frente, com pensão e mobilado, para 2 pessoas distinctas, por 350$000 e um pequeno egualmente mobilado e com pensão, por 180$000. Largo do Machado n. 11. (U 14371) G

ALUGA-SE boa sala mobilada e independente, com pensão; rua Corrêa Dutra n. 31. (U 14362) G

ALUGA-SE o magnifico predio da rua Senador Furtado n. 62, com 5 grandes quartos, 4 salas, porão habitavel, quintal e mais dependencias; aluguel mensal de 750$000, taxas, contrato por 3 annos. As chaves estão no n. 74, por favor. Informa-se no Largo de Santa Rita n. 8, sobrado — ou á rua 24 de Maio n. 69. (U 14369) G

ALUGA-SE boa sala e quarto de frente, com entrada independente, mobilada e com pensão, á rua do Cattete n. 238. (U 13393) G

ALUGA-SE um lindo apartamento com agua corrente e todo conforto, para familia. Cattete, 201, — Pensão Esperança. (U 13487) G

ALUGA-SE uma boa sala de frente e bons commodos bem mobilados, com pensão, perto dos banhos de mar. Rua do Cattete n. 335. (U 14289) G

ALUGA-SE uma sala de frente mobilada com pensão em casa de familia estrangeira á rua Buarque de Macedo 39, sob. Tel. B. M. 864. (U 14194) G

ALUGA-SE um quarto ricamente mobilado, com entrada independente, á rua do Cattete n. 191. (U 14281) G

ALUGA-SE 1 quarto mobilado com agua corrente para um ou dois cavalheiros com pensão. Cattete, 247; Villa Elite, 13. (U 14377) G

ALUGA-SE, a quem ficar com ou parte dos moveis, tendo 8 salas e mais dependencias. Praia de Botafogo n. 460. (U 13106) G

ALUGA-SE uma confortavel casa nova, limpa e pintada. Em centro de terreno, tendo todos os quartos janellas. Logar fresco e saudavel. Póde ser visto das 8 ás 4 horas, rua Jardim Botanico n. 60. (U 14498) G

ALUGA-SE, á rua Senador Vergueiro n. 86, um magnifico aposento de frente, perfeitamente mobilado. Tel. B. M. 3910. (U 14500) G

ALUGAM-SE esplendidos aposentos de frente, mobilados, a rapazes de tratamento, na rua do Cattete n. 198, sobrado. (U 14529) G

ALUGAM-SE sala e quarto de frente e com entrada independente, mobilados e com pensão, á rua do Cattete n. 238. (U 13628) G

ALUGAM-SE quartos mobilados para rapazes, na rua Santo Amaro n. 16. (U 14503) G

ALUGAM-SE bons aposentos, bem arejados, em casa de todo o conforto necessario, a casaes e rapazes distinctos; preços modicos. Rua Cassiano n. 2—Gloria. (U 14522) G

APOSENTOS amplos e muito arejados, communicando-se e dando para a frente e jardim, em casa de familia de tratamento, á rua Pereira da Silva n. 110, Laranjeiras. (U 14514) G

ALUGA-SE no Flamengo, frente aos banhos de mar, em casa de familia, uma bonita sala de frente mobilada, com pensão, a casal distincto, em casa com todas as commodidades: banhos quentes; preço modico; B. M. 2376; rua Machado de Assis 5. (U 14397) G

ALUGA-SE no Flamengo, em porão habitavel, a 3 moços do commercio, um grande salão mobilado, por 150$; rua Machado de Assis 5, B. M. 2376. (U 14397) G

ALUGA-SE confortavel sala de frente a casal distincto ou a senhores do commercio, com ou sem moveis; rua Paysandú 168, sob.; para vêr das 8 ás 13 horas. (U 15013) G

ALUGAM-SE dois quartos grandes, com ou sem moveis, juntos ou separados, a uma familia ou rapazes distinctos, com optima pensão, á rua Marquez de Olinda n. 84 — Botafogo. (U 14410) G

ALUGAM-SE uma pequena sala e um quarto com pensão; rua Corrêa Dutra, 29. (U 13609) G

ALUGA-SE uma sala de frente, bem mobilada, com ou sem pensão, para familia ou cavalheiros distinctos, á rua Dois de Dezembro n. 95. (U 14523) G

ALUGA-SE á rua S. Clemente 250, casa 25, boa casa mobilada, com tres quartos, duas salas e demais dependencias, com todo conforto necessario. As chaves estão na casa n. 11 da mesma avenida; trata-se á rua da Matriz 59, tel. Sul 177. (U 14469) G

ALUGA-SE uma sala bem mobilada, em casa de familia; r. do Cattete 249. (U 14487) G

ALUGA-SE sala, quarto e cozinha independentes, a casal sem filhos; becco do Rio 58. Cattete. (U 13590) G

ALUGA-SE em casa de familia, á rua Benjamin Constant, 30, um quarto de frente, mobilado, com todo conforto moderno, a cavalheiro de fino tratamento, estrangeiro ou do commercio. (U 13263) G

ALUGA-SE á familia de tratamento, o esplendido predio á rua das Laranjeiras n. 539, pode ser visitado todos os dias, das 2 ás 4 horas. (U 12988) G

EM FAVOR DO POVO!...

OS ARMAZENS GOMES

INICIAM HOJE A 1 HORA A

GRANDE VENDA DE MERCADORIAS DE LEI POR

PREÇOS QUE ASSUSTAM!

Crepe da China superior metro... 16$800

Crepe Marrocain metro . . . . . . 22$500

Morim Ave-Maria . . . . . 34$800

Precisamos liquidar a Secção de Creanças

PARA CREARMOS A

Grande Secção de MODAS

E' de vosso interesse ler os preços abaixo:

Terninhos brim branco. . .	de 17$	por	6$500
Terninhos de linho. . .	de 32$	por	8$700
Terninhos de sarja branca, lã	de 65$	por	16$500
Costumes de Dolman branco	de 29$	por	9$500
Costumes de Dolman pardos	de 28$	por	9$500
Paletots avulsos de linho.	de 15$	por	2$500
Aventaes de borracha. .	de 14$	por	2$000
Vestidos de Jersey, de côres	de 29$	por	10$500
Calções de finissimo fustão	de 32$	por	7$800
Chapéos de feltro superior. .	de 15$	por	6$400
Chapéos de palha italiana. .	de 22$	por	7$500
Chapéos de casemira côres.	de 10$	por	4$500
Aventaes, mimosos desenhos.	de 4$	por	1$500

Gase chiffon, côres moda . . .	met.	8$500
Taffetá Lyon, todas as côres . . .	met.	23$500
Georgette fantasia, grande moda. . . .	met.	16$500
Charmeuse Lyon, côres moda . . .	met.	33$400
Cambraia de linho, todas as côres. . .	met.	9$800
Foulard seda, estampado . . .	met.	23$800
Voile liso, côres modernas . . .	met.	2$800
Voil fantasia — Côrte. . .		13$500
Organdy fantasia. . .		9$800
PARA HOMENS		
Collarinhos linho molles, dúzia. . .		14$500
Camisas tricoline finissima . . .		32$500
Roupões para banho, de 36$ por. . .		29$500

ARTIGOS DE CAMA E MEZA

Lençóes de cretone inglez artigo superior de 12$ por 10$400

Colchas brancas artigo de primeira, grande reclame 9$800

1 grande lençol cretone para solteiro de 8$500 por. 7$500

Grandes Armazens GOMES

34 - Trav. S. Francisco de Paula, 36

ANTIGA CAMISARIA GOMES

ALUGA-SE um quarto sem mobilia na rua Bento Lisbôa n. 80, sobrado. (U 12855) G

ALUGA-SE optimo quarto mobilado, com ou sem pensão a casal ou cavalheiro, proximo aos banhos de mar, em casa de familia. Paysandú n. 187. (U 12889) G

ALUGA-SE um optimo quarto, bem mobilado, com pensão, muito proximo aos banhos de mar, á casaes distinctos ou uma senhora de tratamento; preço 450$000 e 350$000 á rua S. Clemente n. 84, sob. (U 14173) G

APOSENTOS amplos e muito arejados, communicando-se e dando para a frente e jardim, em casa de familia de tratamento, á rua Pereira da Silva n. 110, Laranjeiras. (U 13380) G

PEÇAM O AZEITE

Cachopa

A' venda em todas as casas de primeira ordem.

(1064)

NO Flamengo, aluga-se um lindo quarto, preço 70$, dá para dois companheiros. Rua Dois de Dezembro n. 44. Fone B. M. 3494, casa de familia. (U 14490) G

PARA um casal sem filhos, precisa-se de uma boa cozinheira que durma no aluguel rua Maria Angelica n. 28, Jardim Botanico. Ord., 70$. Teleph. 2822 Sul. (U 14392) G

QUARTO mobilado com todo o conforto moderno, tem agua corrente, aluga-se, com pensão, para um ou dois cavalheiros. Cattete, 247. Villa Elite 13. (U 14437) G

ALUGA-SE uma magnifica sala mobilada, sem pensão, a moço do commercio; á rua Andrade Pertence n. 18. (U 13370) G

SALA de frente, em casa de familia de tratamento, aluga-se, mobilada; á rua Carlos de Carvalho n. 8 — terreo. (U 1277) G

SALA — Aluga-se, na rua Benjamin Constant n. 40, em casa estrangeira uma grande de frente, luxuosamente mobilada, para casal de tratamento, e um quarto para solteiro. Cozinha de 1ª ordem, telephone, etc. (N 14461) G

JARDIM BOTANICO — Aluga-se bom quarto. Tel. Ip. 304. (U 13556) G

BOA SALA — Casal de tratamento aluga uma, com direito a cozinha, sala de jantar, etc. Rua do Cattete, 5, tem telephone. (U 14426) G

Leme, Copacabana e Leblon

ALUGA-SE mobilada ou a quem ficar com os moveis ou cede-se as chaves de grande casa em Ipanema, predio novo, tem garage; infor. tel. Ipan. 542. (U 12465) H

ALUGAM-SE 2 grandes salas, uma com sacadas, em frente ao cinema Iris, para escriptorio ou consultorio; Carioca 46, 1º andar. (U 13610) E

ALUGAM-SE um ou dois quartos mobilados, com pensão, em casa de familia; na rua Miguel Lemos 48. (U 14399) H

ALUGA-SE sala ou quarto para casal de tratamento com boa pensão; 450$; rua Real Grandeza n. 216. (U 13532) H

ALUGA-SE em Ipanema, predio novo com garage, de 2 pavimentos, em centro de terreno, propria para familia de alto tratamento, com 5 quartos, 2 salas, copa, banheiro de 1ª ordem, quartos para creados e os pertences, fica entre o mar e o bonde, á rua Farme de Amoedo n. 58; informa-se, rua 20 de Novembro n. 89, armazem. (U 13522) H

ALUGA-SE um quarto mobilado para casal ou rapaz de tratamento, em casa de um casal sem filhos; na rua Hilario Gouvêa, 84. Copacabana. (U 14481) H

ALUGA-SE bom quarto, com janella em confortavel predio, junto da avenida Atlantica, dá-se café de manhã, e aluga-se com ou sem mobilia, tem esplendido banheiro, casa de familia respeitavel; rua Domingos Ferreira n. 326, Copacabana. (U 13555

ALUGA-SE a casa da rua Nove de Fevereiro n. 37, Copacabana. Póde ser vista das 12 ás 14 horas. Trata-se na rua dos Ourives n. 25—Casa Sportsman. (U 12820) H

ALUGA-SE um quarto mobilado, com ou sem pensão, para um senhor do commercio ou casal, na rua Barata Ribeiro, perto do posto 4. — Trata-se na rua Barroso, 46. — Tel. 1755 Ipan. (U 13494) H

ALUGA-SE, mobilada a casa da rua Nove de Fevereiro n. 66-A—Copacabana; trata-se na mesma; aluguel 700$000. (U 14354) H

ALUGAM-SE quartos para casaes de tratamento, com pensão, agua corrente, campainha electrica, perto dos banhos de mar, Rua Xavier da Silveira n. 80, Tel. Ipanema 1119, Copacabana. (U 13349) H

CASA em Copacabana, aluga-se á rua Toneleiros, 167, uma casa para pequena familia de tratamento. Para ver e tratar das 12 ás 5. Exige-se contrato e bom fiador. (U 14193) H

QUARTO com ou sem mobilia, hygienico, familia respeitavel aluga a pessoa de toda honestidade, proximo aos banhos e a todos os recursos. Copacabana n. 605. (U 14483) H

Catumby, Estacio e Rio Comprido

ALUGA-SE o pequeno sobrado novo á familia de tratamento, na travessa Pedregaes n. 33; vêr e tratar no mesmo. (U 13596) J

ALUGA-SE UM BELLO APOSENTO espaçoso, de frente, bem mobilado, com meia pensão de 1ª ordem, a casal ou dois cavalheiros, em casa de familia allemã, na rua Barão de Petropolis n. 30. (U 12600) J

ALUGA-SE em casa de familia de todo respeito e a 3 minutos do bonde, um bom quarto mobilado, para 2 rapazes do commercio; rua Maia Lacerda n. 27, Estacio. (U 13383) J

H. Lerche

Machinas para lacticinios e frigorificos.

Vasilhames para leite

Motores e dynamos

Rua São Pedro n. 105

CAIXA POSTAL 2374

RIO DE JANEIRO

(16250)

ALUGA-SE em optima moradia, esplendida sala independente a casal sem filhos ou rapazes do commercio, com ou sem pensão e mobilia; rua Sampaio Vianna 66 (Bispo) Tel. V. 1676. (U 13560) J

ALUGA-SE a confortavel casa da rua Itapirú n. 20. Informa-se na mesma. (U 14524) J

Haddock Lobo e Tijuca

ALUGA-SE em casa de familia respeitavel, na rua Haddock Lobo n. 142, um quarto para casal e outro para solteiro, com tratamento completo a pessoa de igual categoria. (U 12968) K

ALUGA-SE quarto com pensão a casal sem filhos, em casa de familia. Villa 4977. (U 13619) K

ALUGA-SE, com pensão, a casal sem filhos ou a cavalheiro de todo respeito, boa sala de frente, bem mobilada. Villa 4977. (U 13620) K

ALUGA-SE quarto com pensão a senhores do commercio, em casa de familia. Villa 4977. (U 13619) K

ALUGAM-SE, em casa de familia, optimos quartos, com pensão, a casaes ou rapazes de tratamento. Fornecem-se refeições a domicilio. Rua do Mattoso n. 131. (U 13627) K

ALUGA-SE um bom quarto em casa de familia distinctissima, a rapaz do commercio; rua Aristides Lobo n. 195 — Rio Comprido. (U 13522) K

ALUGAM-SE a pessoas distinctas que não cozinhem nem lavem, uma boa sala de frente e dois quartos sendo um de frente e um interno, todos com communicação. Rua Conde de Bomfim n. 96, sobrado. (U 12688) K

ALUGA-SE sala e quarto em casa de familia de respeito, a casal sem filhos e a rapazes do commercio; rua do Mattoso n. 121. (U 13419) K

ALUGA-SE uma sala de frente, junto a um quarto, ou parte de uma casa, a pessoas ou casal de tratamento, na rua do Mattoso n. 185. (U 13464) K

ALUGA-SE, com contrato por cinco annos, a magnifica casa da rua Barão de Ubá n. 89, em centro de terreno, com 26 quartos, quasi todos occupados por pensionistas. Aluguel — 1:900$ e mais os impostos. Tambem se vendem os moveis, utensilios, louça, trem de cozinha, etc., em prestações de 500$ mensaes. Condições: pagamento afiançado e fiador idoneo ou deposito de 4 mezes. Roga-se não se apresentar quem não se conformar com estas condições. Tratar na rua do Rosario n. 150, loja. (U 1349) K

ALUGA-SE um quarto para casal sem filhos; á rua Aristides Lobo 92. Tel. Villa 2268. (U 13613) K

ALUGA-SE um quarto mobilado a rapaz de trato; Haddock Lobo n. 212. (U 13596) K

1924
Folhinha do "Correio da Manhã"
ABRIL — 30 dias

PHASES DA LUA

Lua Nova — 4 · Quarto crescente — 12 · Lua cheia — 21 · Quarto minguante — 26

Terça-feira...	1	8	15	22	29
Quarta-feira...	2	9	16	23	30
Quinta-feira...	3	10	17	24	
Sexta-feira...	4	11	18	25	
Sabbado	5	12	19	26	
Domingo	6	13	20	27	
Segunda-feira..	7	14	21	28	

Dia santificado 18
» feriado 21

ALUGA-SE por 120$ confortavel aposento de frente, em casa de familia; r. Haddock Lobo 33, sob. (U 14431) K

OPTIMOS quartos, pensão, familia fino tratamento. Rua Conde Bomfim, 170. Tel. V. 58. (U 12990) K

PRECISA-SE, no Alto da Tijuca, um quarto mobilado, com pensão, para um moço solteiro bem distincto. Dirija-se á caixa postal 1246. (U 13516) S

QUARTO — Aluga-se um para moço solteiro, com ou sem mobilia rua General Rocca n. 128, — fundos Fabrica. (U 12801) K

QUARTOS AMPLOS E MOBILADOS — Alugam-se dois excellentes, juntos ou separados, com ou sem pensão, em casa de familia de todo o tratamento. Quarto e pensão para 2 pessoas, 420$000. Rua Moura Brito n. 22 — Conde de Bomfim. (U 14406) K

QUARTOS — Alugam-se 2, muito bem mobilados, em casa nova e de todo conforto, só a rapazes de tratamento. Tem telephone; banhos quentes, café. Rua Bandeirantes n. 58 (Mariz e Barros). (U 12672) K

QUARTO, aluga-se, em casa de familia, um esplendido quarto, com pensão, a casal, na rua Dr. Maia Lacerda n. 74. (U 14343) K

São Christovão, Andarahy e Villa Isabel

ALUGAM-SE as casas ns. 107 e 120, da rua do Mattoso, de 2 pavimentos e 11 quartos. Chaves no n. 107. Trata-se na rua S. Pedro, 61 sobrado. (U 12163) L

ALUGA-SE uma boa casa na rua Aquidaban n. 271. Informa-se pelo tel. C. 3127. (U 14419) M

ALUGA-SE um quarto chic, á rua Oito de Dezembro n. 156, c. 9 — Mangueira. (U 14348) M

ALUGA-SE um quarto para moço do commercio, na rua 24 de Maio n. 292 — Sampaio. (U 14345) M

ALUGA-SE a boa casa, á Estrada da Freguezia n. 750 (Jacarépaguá), a chave por especial favor na casa junto; tratar á travessa do Rosario, 9. (U 13547) M

ALUGA-SE um barracão á rua Clarimundo de Mello n. 584, estação Quintino Bocayuva. (U 13534) M

ALUGAM-SE 2 confortaveis predios, sitos á rua Carolina Meyer ns. 35 e 37, acabados de construir, e a 2 minutos da estação do Meyer. Trata-se com o proprietario, no n. 37. (U 13510) M

ALUGA-SE um bom quarto mobilado com gosto em casa nova situado no centro de terreno — logar saudavel — 2 minutos de estação. Rua Columbia 51, Quintino Bocayuva (U 12790) M

ALUGA-SE, a quem não tiver creanças, um porão muito arejado, em centro de chacara, com 2 grandes salas, 3 quartos e demais dependencias. Ver e tratar á rua Herminia, 22 — Meyer. (U 12818) M

ALUGA-SE á familia de tratamento o predio da rua Roberto Silva n. 31 em Ramos, E. F. Leopoldina com 4 quartos, 2 salas e mais dependencias; grande quintal com arvores fructiferas distante da estação 4 minutos. Preço 250$000, trata-se no n. 26 da mesma. (U 14079) M

ALUGA-SE, logar alto e saudavel, casa com sala, quarto, 2 salas, dispensa e porão, 350$. Rua Marechal Aguiar n. 97, Pedregulho, abundancia d'agua, em centro de grande terreno. (U 13412) M

COMPRAM-SE predios e terrenos bem localisados; informes detalhados, á caixa 2 do "Jornal do Commercio". A Empreza. (U 14370) N

CASA para pouco capital, vende-se com 5 commodos e o mais pertence, medindo o terreno 21x66, logar alto, saudavel e de bella vista. Ver e tratar á rua Valentim da Fonseca n. 31, estação do Riachuelo. (U 11799) N

Epilepsia
(Mal de gotta)
O unico remedio de real effeito e resultados IMMEDIATOS contra os ataques de gotta é o
Antiepileptico Barasch
Depositarios — Drogarias Berrini e Americana. — Correspondencia: — E. BARASCH — Avenida Mem de Sá, 171. Telph. 5291 Central.

DINHEIRO bem empregado, será o na compra de um terreno que se vende por preço de occasião, á rua Nicaragua, quadra 1 e medindo 9x40 m.s. Informações com J. Moreira, no armazem Estrella, em frente á Estação da Penha. (U 12771) N

QUER comprar, vender, concertar, ou fazer joias com seriedade? Procure a "Joalheria Valentim", rua Gonçalves Dias, 37, phone 994 C. (U 9789)

VENDE-SE uma casa com dois quartos e duas salas e quintal, precisando de concertos, 4:000$, á rua Boa Vista n. 53. Estação do Riachuelo. Trata-se no n. 25. (U 14427) N

VENDE-SE uma boa casa de dois andares, com 5 dormitorios, duas boas salas, banheiro, copa, dispensa varanda ao lado, etc. Terreno proprio medindo 10 x 50. Ver e tratar na rua Prudente Moraes, 98, Ipanema. (U 14001) N

VENDE-SE barata, casa, 6 q., jardim, chacara; á r. Silva Telles, 16, Andarahy. (U 13344) N

VENDE-SE: 10:000$, á vista e o resto em prestação, a casa n. 97 da rua M. Aguiar, São Luiz Gonzaga, logar alto e saudavel, tem 5 q., 2 s., porão, despensa, abundancia dagua e em centro de grande terreno. (U 13413) N

VENDE-SE o vasto predio da rua 24 de Maio, 292, com porão habitavel; trata-se na mesma. (Sampaio). (U 13339) N

VENDE-SE o predio para negocio á rua S. Clemente n. 61, em leilão, dia 3 de abril, ás 4 horas da tarde, pelo leiloeiro Julio, com armazem á Av. Rio Branco, 183; tel. Central 2300. (U 14268) N

VENDE-SE o magnifico, solido e grande predio assobradado á rua Barão de Mesquita n. 220, em leilão, pelo leiloeiro PALLADIO, sexta-feira, 4 de abril de 1924, ás 4 ½ horas da tarde. (U 13466) N

VENDEM-SE em prestações lotes de terrenos em Sapé, linha Auxiliar logar conhecido como o mais saudavel da zona. Tem luz electrica, agua do rio d'Ouro, e muitos trens diarios. — Prestações desde 15$. Informações á rua da Alfandega n. 28, escriptorio da Companhia Predial. (U 8776) N

VENDE-SE dois lotes de terreno em Paquetá; trata-se com Manoel Alves, na Ilha do Governador, Sacco da Olaria n. 113. (U 14319) N

VENDE-SE uma casa com 4 quartos, 2 salas, cozinha, banheiro, despensa e latrina com gradil na frente com 8 metros de frente por 15 de fundos de quintal. Preço: 12:000$. A' rua Boa Vista, 25; estação do Riachuelo. (U 14427) N

VENDE-SE por 36:000$, predio novo, com 4 q., 2 s., quarto de banho quente e frio, e optimamente situada numa rua perpendicular á 24 de Maio, no Rocha. Tratar com o dono, sr. Silva, á rua General Camara, 42, loja. Facilita-se o pagamento. (U 13580) N

VENDE-SE dois bons predios, em centro de terrenos 1 no Barão de Itapagipe e outro no Haddock Lobo; trata-se na rua Machado Coelho n. 28, com o proprio. (U 13586) N

VENDE-SE em Jacarepaguá ponto de 100 réis, uma pequena casa vasia com bo mterreno, á r. Candido Benicio n. 616. (U 14338) M

VENDE-SE o predio da rua Barão do Bom Retiro n. 135, Engenho Novo, grande, com bom jardim e chacara. Pode ser visto a qualquer hora e para tratar depois de 1 hora, com a proprietaria. (U 13546) N

Cães e gatos...

cavallos, bois e outras especies de animaes, quando atacados de lepra, sarna, gafeira, darthros, piolhos, bernes, bicheiras e carrapatos, são rapida e radicalmente curados com o SABÃO DOGUE. Faz renascer o pello.

UM SABONETE, 2$500. PELO CORREIO, 3$500

Deposito geral á rua Uruguayana n. 68.

PERESTRELLO FILHO & Cia.

Casa A' GARRAFA GRANDE. (20598)

VENDE-SE uma grade de ferro para janella, trancas de ferro, panellas de aluminio, louças e diversos ferros; na rua Garcia Redondo n. 116, Cachamby, Meyer. (U 14400) O

VENDE-SE um legitimo LULU da Pomerania preto n. 1. Travessa do Torres n. 1, sobrado. (U 14402) O

VENDE-SE o predio e os barracões da ladeira do Barroso n. 2.., pertencentes ao espolio do finado Augusto Pereira, em leilão, pelo leiloeiro ERNANI, em seu armazem á rua do Hospicio n. 85, sabbado, á 1 hora da tarde. O leilão é mandado effectuar pelo exmo. sr. dr. Juiz de Espolios. (U 14415) O

VENDEM-SE quatro cabras e um cabrito; ver e tratar na rua Propicia n. 51, Engenho Novo. (U 13541) O

VENDE-SE a particular uma mobilia de sala jantar e duas de quarto; avenida Gomes Freire, n. 116, sobrado. (U 13596) O

VENDE-SE uma machina de lustrar collarinhos; rua Aristides Lobo, 5. (U 13584) O

VENDE-SE por 500$ um dormitorio de peroba clara com 4 peças e um apparelho para toilette, quasi novo, á travessa do Motta, n. 10 (Mattoso). (U 13544) O

VENDE-SE 1 machina Singer gabinete ou uma com cinco gavetas, são de costura e bordar, quasi novas; rua Affonso Penna n. 89, casa I, prox. á Haddock Lobo. (U 14512) O

VENDE-SE um piano meio armario; rua de Sant'Anna n. 120. (U 13885) O

Achados e perdidos

CASA de Penhores Arthur Alvim — Perdeu-se a cautela n. 38.392 desta casa. (U 13630) O

TRASPASSA-SE uma casa com 3 quartos, 2 salas e mais dependencias, a quem comprar a mobilia, no valor de 3:000$, á rua da Lapa n. 88, sobrado; as chaves estão no n. 72 da mesma rua. (U 13614) P

TRASPASSA-SE, por preço modico e conforme se combinar, uma linda residencia, completamente nova e mobilada de novo. Tem 5 quartos, 2 salas, bom quintal, etc. Em uma das melhores ruas de Botafogo, proximo á praia. Inform. á rua do Rosario n. 150, loja. (U 1337) P

TRASPASSA-SE uma casa mobilada, com 5 salas de frente; informa-se Central 2342, das 10 em deante. (U 13638) P

TRASPASSA-SE um predio com 2 andares, á quem comprar os moveis; contrato de 2 annos. Aluguel 725$000 mil réis. Ver e tratar na rua do Rezende n. 205, 1º andar. (U 12750) P

TRASPASSA-SE um predio ricamente mobilado, preço de occasião a dona retira-se da capital. — Av. Gomes Freire n. 139. (U 14381) P

TRASPASSA-SE uma casa na rua Tobias Barreto n. 82, com cinco quartos, cozinha e quintal, tambem com uma loja para commercio, tem contrato; informações na mesma casa. (U 12774) P

TRASPASSA-SE uma casa mobilada como para pequena pensão; tratar rua da Quitanda n. 175, 2º andar. (U 12261) P

TRASPASSA-SE por preço modico e conforme se combinar uma linda residencia compeltamente nova e mobilada de novo. Tem 5 quartos, 2 salas, bom quintal, etc. Em uma das melhores ruas de Botafogo, proximo á rua do Rosario n. 150, loja. (1337) P

TRASPASSA-SE uma casa mobilada em rua transversal ao Cattete; trata-se á rua Corrêa Dutra n. 93. (U 13372) Q

Casamentos

trata-se com ou sem urgencia, mesmo sem certidões de idade. Rua dos Invalidos 65 A. (U 8458) S

CARTOMANTE VIDENTE — Consulta sobre qualquer sentido, fazendo desapparecer os atrazos, embaraços e rivalidades da vida, por mais difficil que sejam, trabalhos verdadeiros e garantidos; das 8 ás 4, Rua Barão de Petropolis, 93, bonde de Estrella na porta; tambem serve Catumby e Itapirú. (U 13519) S

CURA RADICAL DA GONORRHÉA CHRONICA ou RECENTE em poucos dias com processos modernos, sem dôr; garante-se o tratamento. Electricidade. Vaccina 606 e 914. Assembléa 54, das 10 ás 21 horas. DR. PEDRO MAGALHÃES (U 13648)

CAPAS para mobilia, stores, cortinas, colchões; só na casa Verde, S. Euzebio 88, tel. N. 4079. (19961) S

WATT-MOTOR
A ultima palavra em motores electricos.

Preços sem concorrencia
Rua Th. Ottoni 81.
Tel. N. 6146.
CASA BRASILDANA (0716)

Cofres de aço "WALLIG"
FABRICANTES
WALLIG & COMP. - Porto Alegre
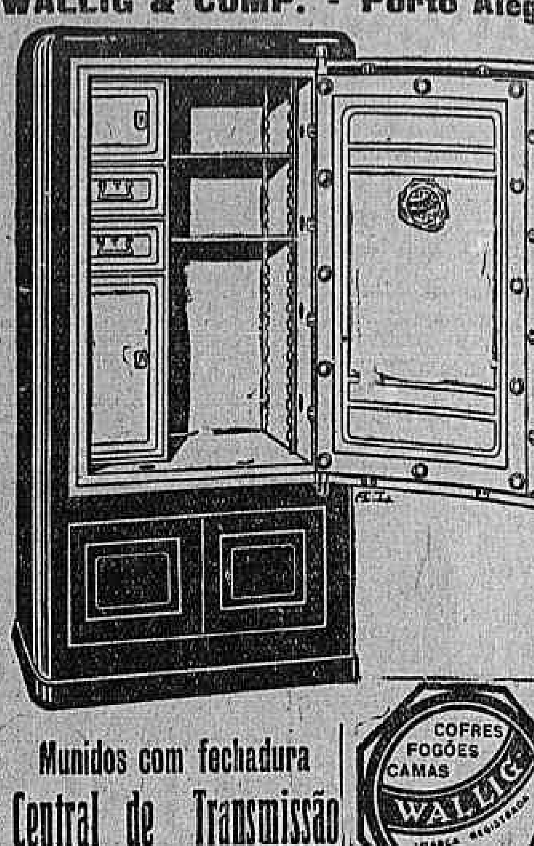
Munidos com fechadura Central de Transmissão
Pat. Brasileira 17769
FILIAL
Rio de Janeiro - R. Mar. Fl. Peixoto, 5

DINHEIRO ao commercio, particulares, sob promissoria, mercadoria, e contas assignadas, de 300$ a 100 contos, juros razoaveis. Em 2 horas a todos os funcc. publicos, pensionistas, aposentados e militares. Djalma, á Av. Rio Branco 90, 1º. (U. 13352) S

DINHEIRO — Emprestimos e descontos — "A Subloçadora de Imoveis do Districto Federal" — 159, Rua do Rosario, 1º andar. (U 12680) S

Doenças venereas Tratamento cuidadoso e rapido quanto possivel da gonorrhéa (corrimentos) e das suas complicações na urethra, prostata, testiculos, bexiga, rins, utero e ovarios; da syphilis, dos cancros molles e das adenites, etc. — pelo DR. JULIO DE MACEDO, á rua da CARIOCA 54-A (de 8 ás 11 e do 1 ás 6.) (U 13573)

DINHEIRO — Capitalista que se retira, quer fazer emprestimos. — Quitanda, 48, 2º andar. (U 14516) S

HYPOTHECAS de 2 a 1.000 contos, juros de 8 % a 12 % e INVENTARIOS, com Djalma, á Avenida Rio Branco n. 90, 1º andar. (U. 13352) S

DESCONTOS e HYPOTHECAS DE PREDIOS — Juros de 9 á 12 % ao anno, sob hypothecas de predios, contas assignadas e promissorias commerciaes e de particulares, a curto ou longo prazo, juros convencionaes e do bancos, com José Leão. Av. Rio Branco n. 151, 1º andar. (U. 14161) S

EM casa de familia, fornece comida a mesa por mez, a 90$000; Quitanda, 175, 2º andar. (U 12260) S

FABRICANTE de perfumarias com marças registradas, bantante conhecidas e acreditadas, precisa — de um socio commaditario com 20 ou 30 contos de réis, para desenvolvimento. Cartas no Caixa deste jornal a — Eudyces. (U 13431) S

FORNECE-SE comida a domicilio e acceita-se de 2 a 3, para mesa, em casa de familia; á rua Marechal Floriano Peixoto n. 231, 2º andar. (U 13623) S

Gonorrhéa Syphilis Cura da gonorrhéa aguda ou chronica, em poucos dias, por processo de exito absolutamente comprovado, bem como de todas as suas complicações. — Tratamento da syphilis e todas as suas manifestações, com injecção indolor, de effeitos garantidos. — URUGUAYANA, 134, de 8 ás 11 e 1 ás 6. — DR. RUPERT PEREIRA. (U 13591) R

HYPOTHECAS — A juros modicos e rapida solução; informa-se com Silva, á rua Uruguayana n. 43, 1º andar. (U 13514) S

HYDROCELE Cura radical pelo processo sem operação do dr. LEONIDIO RIBEIRO, Cons. r. 7 de Set. 38, das 3 ás 4. (U 10385)

IMPOTENCIA — Seu tratamento. Assembléa 54, das 9 ás 9. DR. PEDRO MAGALHÃES. (U 13645) S

MACHINA Singer, de costura, compra-se ou 1 cautela da mesma. Tel. 2651, Villa (U. 14511) S

M CAMARA, viuvo e successor da notavel cartomante mme. Zizina, na avenida Passos n. 32, 1º andar, consultas das 9 ás 6 horas. (U 14440) S

MACHINAS de escrever, officina de 1ª ordem e deposito de Underwood, Remington, Royal e outras marcas, peritas e garantidas; — a preços sem competencia. Rua da Alfandega n. 137, E. Magalhães. (U 1649) S

MACHINAS SINGER Alugam-se Trocam-se, concertam-se machinas usadas, vende-se desde 60$000 para cima. Manda-se mecanico a domicilio. Rua General Camara 177. Tel. N. 1728, largo do Capim. (U 15018) S

MOBILIA de sala de jantar, com 13 peças, vende-se, — preço de occasião. Rua da Relação, 31, sob. (U 13577) O

MME. ORIENTAL, espirita e celebre cartomante, com vinte annos de pratica em Jerusalem e na maior parte da Europa Ler no "Rio Jornal" edição de meia-noite, e no "Jornal do Brasil", de 1 de janeiro as suas prophecias para o anno de 1924. Revela o segredo humano pela graphologia physionomica. Lê a palma da mão e toda a sina da pessoa. Consultas todos os dias. Constituição, 47, 1º andar. Tel. Central 2508. (U 14416) S

"ORACULO IDEAL" — Apparelho que educa e diverte ao mesmo tempo, sem nunca se estragar. Responde mathematicamente a qualquer pergunta e serve para todas as edades. Envia-se pelo Correio por 14$000. J. Palmeira & C., rua Buenos Aires n. 307. (U 14455) S

OFFERECEM-SE capas para mobilia a 85$; Stores bordados e vestidos com armação; á rua Senador Euzebio 88, Tel. Norte 4079. Casa Verde. (16811) S

PROMISSORIAS — Desconto a juros modicos e rapida solução; informa-se com Silva, á rua Uruguayana n. 43, 1º andar. (U 13514) S

PENSÃO no centro, de familia brasileira, acceita pequeno numero de pensionistas externos. Bôa e variada meza a preço modico. Informa-se pelo tel. N. 4329. (U 12829) S

PENSÃO — Dá-se boa e variada; rua do Mattoso n. 113. tel. V. 1227. (U 13640) S

PIANO — Vende-se um allemão, cepo metal, cordas cruzadas, bonita caixa côr clara. Rua Barão de Mesquita n. 507. (U 15010) S

PIANO — Compra-se urgente para particular, embora precise alguns reparos; phone 241 Villa. (U 15009) S

PIANO allemão, cepo e armação de metal, cordas cruzadas, 3 pedaes, perfeito e quasi novo; vende-se por preço muito razoavel; á rua do Mattoso n. 112, casa 10, (travessa). (U 13545) S

PIANO Pleyel, vende-se um; — rua Valentim da Fonseca, 29 — (E. do Riachuelo). (U 12893) O

PIANOS e autopianos allemães. Peçam preços e catalogos á R. Ferreira & C. Rua S. Francisco Xavier, 388. T. V. 3968. Dá-se grandes prazos. (16810)

RAPAZ francez, distincto, procura em casa de familia brasileira, distincta e de fino trato, sendo unico inquilino, quarto confortavel com boa pensão; antar só. — Responder a R. V. L. no escriptorio desta folha. (U 13530) S

REPRESENTANTES que desejam enriquecer, procuramos em qualquer parte; invenção brevetada, necessaria, maravilhosa, de facil venda. — Correspondencia em portuguez. — Martinat, Casela 32, Milano (Italia) (U 13351) S

SYPHILIS e suas consequencias, cura radical; injecções INDOLORES de sua preparação, 606 e 914. Assembléa n. 54; das 10 ás 21. DR. PEDRO MAGALHÃES (U 13647) S

SER FELIZ nos negocios, amores, ter saude e realizar tudo que desejar; cartas com sellos para a resposta, a P. S. Estação de Mesquita, E. do Rio. (U 12671) S

USOFRUTO — Dá-se dinheiro em predios com essa clausula. Cartas a Rodovalho, neste jornal. (U. 14325) S

ESTRABISMO
Cura certa e radical.
DR. EUSTYCHIO LEAL: São José 50, de 3 ás 4 1/2. (11881) R

Dr. J. Mariano Junior
Nariz, garganta e ouvidos — Uruguayana 43. — Segundas, quartas e sextas-feiras, das 4 ás 6. (U 12657)

ADVOGADOS

ADVOCACIA — Adianta-se dinheiro para inventarios e causas, com o advogado Rozendo. Ouvidor 139 — 2º. (U. 14320)

DENTISTAS

Dr. Silvino Mattos
Laureado especialista em dentaduras, com ou sem chapas, parciaes ou duplas; em extracções e tratamento de dentes sem a minima dor; obturações a platina, ouro, porcellana, PIVOTS, coroas e cantos de ouro, etc. Toda a obra é feita com perfeição, rapidez, maxima garantia, ao alcance de todos e em prestações. Rua Sete de Setembro n. 231, proximo á praça Tiradentes; das 7 da manhã ás 5 da tarde, todos os dias. Phone: 1.555 Central. (U 14468) K

DENTISTAS — Vende-se uma cadeira Sombra, Rua Carioca 41, 2º andar, com Peçanha, 10 ás 12 e 3 ás 5. (U. 14436) R

DR. ALDO CUNHA — Trabalho dentario á hora, rapido, garantido e sem dôr, rua Marechal Floriano 51. (U 6366)

DENTISTA — Vende-se um apparelho de corôas Sharpp, com prensa, (completa), para ver e tratar com Guilhermino; á rua 7 de Setembro n. 116. (U 14342)

DENTISTAS — Negocio urgente, vende-se uma bella cadeira dois pistões e todos os movimentos, preço 2:200$, Rua Carioca 41, 2º andar, com Peçanha. 10 ás 12 e 3 ás 5. (U. 14436) R

DENTISTA — Dr Argemiro Pinto (com pratica das escolas de New York, Paris e Londres). Obturações a legitima porcellana, etc. Rua da Assembléa, 123. Tel. C. 165. (14144)

DENTISTAS — Vende-se por 120$000 um vulcanisador C. Bar. Rua Carioca 41, 2º andar, com Peçanha, 10 ás 12 e 3 ás 5. (U. 14436) R

DENTISTA — Aluga-se 3 das na semana, gabinete. — Av. Rio Branco n. 133, 1º andar, sala 4. (U 14457) R

DENTISTA — Vende-se um armario, uma cadeira viagem e um motor de pé; rua da Constituição, 1º andar. (U 15019) K

MEDICOS

Clinica de Senhoras
Moderno tratamento sem operação das hemorragias; atrasos, faltas e irregularidades menstruaes; venereas, tratamento abortivo. Partos. Dr. E. Bartoli, das Fac. de Barcelona, Rio e Montevidéo, S. José, 27, de 11 ás 6. (7977)

Doenças das vias - urinarias
(Venereas e Cirurgicas)
Dr. ESTELLITA LINS — (Da Cruz Vermelha)
Com pratica nos Hospitaes da Europa
Tratamento moderno das doenças da *Urethra, Prostata, Bexiga, Ureteres e Rins;* Exame endoscopico da Urethra e Bexiga; Methodo pessoal na cura da *Blenorrhagia* e complicações; tratamento pela electricidade do *estreitamento da urethra;* Operações dos orgãos genitaes e rins; Sala especial para senhoras; Installações de Raio X e Laboratorio de analyses; Applicações electricas e vaccinas autogenas, etc. S. JOSE' 81 — Das 10 ás 12 e das 15 ás 18 horas. (1136)

Zumbidos nos ouvidos Tratamento pelo Dr. Neves da Rocha, com exito seguro dos zumbidos nos ouvidos, pela massagem vibratoria e pelas correntes de alta frequencia. Os zumbidos diminuem logo nas primeiras applicações e acabam desapparecendo completamente. Consultas das 12 ás 17. Avenida Rio Branco n. 90. — Rio de Janeiro. Teleph. Norte: 537. (0722)

Syphilis, Gonorrhéa
914 Allemão (legitimo) med. e app. 20$. Néo-silbersalvarsan; inj. mercuriaes indolores. Cura radical da gonorrhéa e complicações, por processos os mais modernos, seguros e rapidos. Tratamento abortivo, cura em poucos dias — Dr. Cocio Barcellos, ex-assistente da Fac. de Med., assist. do serviço de Gynec., medico da Polic. de Botafogo. Das 9 ás 11 e das 4 ás 6 — S. José n. 53. — Tel. C. 3864. (20957)

Fraqueza genital —
Tratamento das diversas formas por methodo bio-chimico; sem perigos e com excellentes resultados. Dr. Cocio Barcellos, ex-assistente da Fac. de Med., medico da Polic. de Botafogo. Das 9 ás 11 e das 4 ás 6. S. José 53. Tel. C. 3864. (18276) R

MOLESTIAS dos olhos, nariz e ouvidos — Dr. Neves da Rocha, membro da Academia de Medicina do Rio de Janeiro, medico de diversos hospitaes desta cidade, com longa pratica, no paiz e nas clinicas de Berlim, Paris Vienna, Londres. — Avenida Rio Branco n. 90, ás segundas, quartas, sextas e sabbado, das 12 ás 16. Telephone Norte: 537. Residencia: Petropolis, Avenida Independencia (0722)

Dr. Silvino Mattos
Laureado com as maiores e mais elevadas recompensas em varios Congressos Scientificos e em numerosas Exposições Universaes, Internacionaes e Nacionaes, a que concorreu com trabalhos dentarios. 26 annos de pratica. Especialista em dentaduras anatomicas, parciaes e duplas. Rua Sete de Setembro n. 231, proximo á praça Tiradentes. Phone 1.555 Central. (U 14468) K

DENTISTAS — Vende-se com dois mezes de uso um compressor e um quadro da Ritter. Rua Carioca 41, 2º and., com Peçanha, 10 ás 12 e 3 ás 5. (U. 14436) R

DENTISTA
Dr. Moreira Senna. Extracções e tratamento de dentes completamente sem dôr. Collocação de dentes com ou sem chapa, corôas, pivots, obturações a porcellana, etc. Trabalhos rapidos e garantidos por longo tempo por preços modicos, das 8 ás 8 horas da noite. Rua Uruguayana 2.., esquina da rua Larga. (U 13641) R

DENTISTAS — Vende-se uma bella cuspideira de fonte, 400$000. Rua Carioca 41, 2º andar, com Peçanha, 10 ás 12 e 3 ás 5. (U. 14436) R

Dr. RAGI J. EIS
AVENIDA RIO BRANCO N. 1.., 1º andar — Sala 55. Terças, quintas e sabbados. (U 14317)

PARTEIRAS

PARTEIRA diplomada ha 25 annos, Mme. Elvira; rua das Laranjeiras? n. 149. Phone Norte 5... (U 8158)

MME. GUIN, prof. parteira de Barcelona e Rio, partos e outros trabalhos. Cont. S. José 27, Tel. Central 1127. Acceita parturientes, rua Joaquim de Macedo 78. Tel. B. M. ...

SENHORAS Partos, Molestias de... Corrimentos, colicas, regras irregularidades e prolongadas. ASSEMBLÉA, 54, das 10 ás 21 horas. — DR. PEDRO MAGALHÃES. (U 13646)

Quando mobiliar sua casa
lembre-se que a
RED STAR
sempre foi o ARBITRO do bom gosto, e a casa que mais bellas installações tem feito. Pergunte aos seus amigos se não estão contentes com a
RED STAR
Moveis, Cortinas, Tapetes, Objectos de Arte, de gosto e em quantidade ali se encontra.
69 - RUA GONÇALVES DIAS - 71
82 - RUA URUGUAYANA - 82

TELHAS TYPO MARSELHA
do Paraná, as melhores que se fabricam no Brasil. — Vermelhas uniformemente, direitas, leves e resistentes a toda prova.
As casas cobertas com estas telhas ficam mais bonitas e estão sempre mais garantidas.
Absorvem menos agua em dias de chuva, e pouco pesam sobre o madeiramento.
Sempre em stock para vendas de qualquer quantidade. Entrega immediata.
A. E. CARVALHO & Co.
Escriptorio Av. Rio Branco, 9 - Norte 6670.
Deposito - Rua Alpha 112 - Norte 803 - (Praia Formosa) (5080)

VENDE-SE a casa com porão habitavel na rua 24 de Maio n. 292, Sampaio. (U 14346) N

[illegible]

Terrenos — Vendem-se optimos lotes, bem situados, nas ruas Uruguay, Ladislão Netto, Maxwell, Pereira Nunes, ... Barão de S. Francisco Filho, Barão de Vassouras e Barão de Mesquita (Andarahy), com franca valorização. Longo prazo para pagamento até cinco annos de prazo; tratar á rua S. Pedro n. 122, 2º andar. — Telephone Norte 3259. (20974) N

CASA SILVA — Jorge da Silva Oliveira, becco do Rosario n. 1 e largo n. 23. — Perdeu-se a cautela sob o n. 98.733, desta casa. (U 13677) Q

CASA CAMPELLO — Avenida Passos n. 29 — Perdeu-se a cautela n. 78422 desta casa. (U 13587) Q

COMPANHIA Aurea Brasileira. Avenida Passos n. 13 — Perderam-se as cautelas ... desta Companhia. (U 13506) Q

VIAS URINARIAS
Syphilis, molestias venereas e da pelle
DR. BELMIRO VALVERDE
Da Academia de Medicina
[illegible]
Rua da Carioca, 53. (3095)

J. LIBERAL — Perdeu-se a cautela n. 17314 desta casa. (U 13597) Q

TRASPASSA-SE um sobrado bem mobiliado, com contrato; facilita-se o pagamento. Informações na rua do Cattete n. 249, 1º andar. (U 14372) P

DIVERSOS

ANTES de comprar o remedio aconselhado, saiba o preço na Drogaria André; Sete de Setembro, 31. (16812) S

ALGUNS preços da CASA BRAGA. Castiçaes electricos para mesa a 8$000; abat-jours com franjas, para quartos, a 9$000; tulipas fantasias a 1$000; armações de arame para abat-jours, desde 4$000. Rua 7 de Setembro n. 107 e Gonçalves Dias 89. (17967) S

CASA VERDE — Ex. está ... moveis de ... nossa exposição. Rua Senador Euzebio nu. 88, Tel. Norte 4079.

MOVEIS
ALUGAM-SE mobiliarios completos, avulsos. Casa Rosa e Silva 34, Caieira, 36. (11819)

Ondulação dos Cabellos
Cabellos crespos com poucas applicações do

CRESPODOR
SÃO COM SEGURANÇA OBTIDOS
Vidro . . . 6$000 — Pelo Correio . . . 8$000
Na Perfumaria "A' GARRAFA GRANDE"-66 Rua Uruguayana
PERESTRELLO FILHO & Cia.
Em Nictheroy: Drogaria Barcellos (0041)

DEUZA DA PAZ
A melhor escova para dentes (20900)

NICTHEROY

ILHAS

Compra e venda de predios e terrenos

SUBURBIOS

[illegible]

GONORRHEA

ITALA
A GRANDE MARCA ITALIANA DE AUTOMOVEIS
A bordo da Real Nave "Italia", que deve chegar nestes dias a este porto vem uma grande exposição de automoveis
ITALA
Informações com os agentes
BONAZZO & C.
RUA BUENOS AIRES N. 53
O Exmo. Sr. Governador da Bahia acaba de adquirir um torpedo "ITALA", de luxo. (0718)

TRASPASSES

VENDAS DIVERSAS

CONTAS assignadas

CAUÇÃO de titulos

[illegible]

OURO!...

A força do nosso illimitado capital domina o mercado do Ouro e dos Brilhantes...

Cotações Ouro. . . . 8$000
Platina 60$ a. . . . . 70$000

Pratarias antigas 1$000 a gramma. Prata-moeda 50 % e 200 %.

Visitem o Syndicato Americano de Brilhantes, negocio de compras orientado pela fina flor da democracia norte americana, onde se acha exposto o Thesouro do Morro do Castello. — URUGUAYANA 9 — Perto da Carioca. (U 14479)

Remington 11 e Royal 10

Vende-se uma machina de escrever de cada marca, em perfeito funccionamento, por preço de occasião; rua Evaristo da Veiga 109, sobrado. (U 13574)

Ventilador—Westinghouse

Vende-se um como novo, de 16 polegadas, com movimento para os lados, por preço baixo; rua Evaristo da Veiga n. 109, sobrado. (U 13575)

A COZINHA MINEIRA

Fornece excellentes pratos á mesa e a domicilio. Uma refeição, 1$800; 30, 50$000; 50, 90$000. — RUA BUENOS AIRES 240, 1º andar. (U 15017)

TELHAS, CAL DE PEDRA, ETC.

Por atacado e a varejo. Grande e permanente stock para entrega immediata. Cimento, azulejo, gesso, louça sanitaria, manilha de barro, etc. Rua Gama ns. 104 a 110, (parallela á Av. R. Alves, do armazem n. 7 ao n. 2). — Norte 3379. (U 15016)

OURO para Dentistas

24 K. Garantidos. Gr. 6$700
22 K. Garantidos. Gr. 5$900
18 K. Garantidos. Gr. 4$900
Prata Fina em laminas $300
VIANNA, IRMÃO & Cª.
(Secção de Afinação de Metaes Preciosos).
RUA PEDRO 1º, 28 e 30. (Antiga Espirito Santo) (U 14316) R

Brim Linho Inglez

Quem não comprou? Aproveite! Branco a 15$000 e pardo a 7$500 o metro. Rua S. Pedro 91, loja. (U 13571)

GARÇONIÉRE

Vende-se rica, chic, elegante garçonière. Trata-se com o sr. Vicente, rua Maranguape n. 9. Passa-se a casa. (U 14452)

Pedidos para a Allemanha

Negociante allemão que viajará para a Allemanha, no meiado do mez de abril, incumbe-se de qualquer negocio naquelle paiz e aceita pedidos de encommendas. Dirigir-se sob "Ordens" á redacção deste jornal. (U 14322)

PHARMACIA

Precisa-se de um moço com pratica. Trata-se na Praia do Retiro Saudoso n. 29. (U 14357)

Seccos e molhados

Vende-se em Nictheroy, no centro da cidade, um armazem fornecendo a diversas repartições publicas. Tratar na Capital Federal á rua do Carmo n. 66, 1º andar, sala 6, das 3 ás 5 ou a qualquer hora, com o sr. Adjalma. (U 14414)

REFORMAM-SE ESPELHOS

Seus espelhos estão manchados? Precisam espelhar? Querendo ser bem servido, chame Norte 4616. Vende-se e compra-se espelhos velhos. Paga-se bem. R. Visconde Itauna 183. (U 14359)

Piano — Compra-se

Urgente, para particular, embora precise alguns reparos. Phone 241 Villa. (U 14008)

Duplicador "Allams"

Vende-se um em perfeito estado, em leilão, hoje, ás 17 horas, á rua Constante Ramos n. 67. (U 14385)

"Kosmos" 1º e 5º annos completos

Incluindo numeros avulsos. Vende-se hoje, em leilão, á rua Constante Ramos 67, ás 17 horas. (U 14384)

VIOLINOS

Vendem-se dois violinos e um bandolim, em leilão, hoje, ás 17 horas, á rua Constante Ramos n. 67. (U 14383)

ESPINGARDAS

Com tres canos, 1 Pieslas, 2 para passaros, vende-se barato, com munição. Eugenio Schmacker. Rua Conselheiro Paulino Vianna n. 56. (U 14396)

AUTO-PIANO

Vende-se um superior, por preço de occasião. Tem banco e musicas. Rua Barão de Mesquita 507. (U 15011)

ESCRIPTORIO

Aluga-se um bom, mobilado, no centro da cidade, com telephone e elevador. Trata-se na rua da Carioca n. 41, 1º andar, sala 3, das 12 ás 17. (U 13.561)

Grande armazem Cáes do Porto

Vende-se um, moderno, solidamente construido. Elevadores de carga. Capacidade 100 mil saccas de café. Facilita-se o pagamento. Trata-se á Avenida Rio Branco n. 48. (U 14412)

Terrenos á rua Paysandu' a prestações

Vendem-se bons lotes. Plantas e informações á Avenida Rio Branco 48. (U 14411)

VENDE-SE

Uma pequena fabrica de perfumaria, em pleno desenvolvimento, por motivo do seu dono ausentar-se do Rio. Tratar á rua Haddock Lobo n. 62, com Homero. [illegible]

Gabinete dentario

Vende-se bem situado, no centro; facilita-se o pagamento. Tratar á rua Alfandega n. 56. (U 14422)

Quartos mobilados

Alugam-se dois quartos mobilados com vista para o mar. Praia do Flamengo [illegible]. [illegible]

Consultorio medico

Aluga-se uma sala com gabinete á rua Rodrigo Silva n. 26. [illegible]

Cabello á Ingleza

Córta-se e encrespa-se a domicilio. [illegible] Telephone Central [illegible]

Terreno no Ipanema

Vende-se um excellente terreno [illegible] — Não se [illegible]

REGRAS HYGIENICAS PARA OS DYSPEPTICOS

Os medicos dizem que a dieta é desnecessaria.

Os acidos perigosos do estomago devem em primeiro logar ser neutralisados.

Para aquelles que soffrem de indigestão, acidez de estomago, flatulencia, etc., ha dois meios para debellar o mal. Primeiro, como esses casos são provenientes da acidez do estomago e fermentação dos alimentos, podem-se eliminar das refeições todos os alimentos que fermentam e formam acidos, taes como as farinaceas assucar alimentos que o contêm, evitando o pão, as batatas, fructas e muitas especies de carnes. Os unicos alimentos permittidos são: pão torrado, espinafre e pequenas quantidades de carnes brancas, como gallinha ou peru'. Essa dieta é dum rigor extremo, mas é algumas vezes de completo effeito.

O segundo meio, que convem especialmente áquelles que gostam de fazer refeições abundantes e de bons alimentos, é neutralisar então o acido formado, e fazer parar a fermentação, pelo uso dum bom antiacido, como é a MAGNESIA DIVINA. Uma colher [illegible] de agua, ou um até dois comprimidos, depois das refeições, ou [illegible] as dores se manifestarem, neutraliza o acido no estomago, faz parar a fermentação e permitte ao estomago fazer o seu trabalho perfeito e sem dôr.

Devido á sua simplicidade, conveniencia e efficacia, este ultimo meio está sendo adoptado em vez do antigo e dispendioso, que é a dieta. A MAGNESIA DIVINA obtem-se em qualquer pharmacia ou drogaria, em forma de pó ou comprimidos, deliciosamente aromatizada.

Approvado pelo D. N. de Saude Publica em 24 de Agosto de 1923, sob n. 1.685. (0705)

OURO

Prata, Platina, Brilhantes, Dentaduras. E' quem melhor paga. Concertos garantidos em Joias, Relogios de bolso, de parede e despertadores, a preços razoaveis. — Rua dos Andradas n. 54.

CASA OLIVEIRA
Fundada em 1917. (U 13616)

Quereis gosar saude comendo bem e gastando pouco?

Verifique os preços abaixo, da PENSÃO RIO BRANCO, á rua S. José n. 122, 1º andar, em frente á Galeria Cruzeiro:
Refeições avulsas, "A' LA CARTE". . . 4$000
Por mez, almoço e jantar. . 180$000
Por mez, só almoço. . . . . 100$000

Optima cozinha á estrangeira — Menú variado todos os dias. (0723)

MANICURE E CALLISTA

Mme. Macedo

Attende a chamados. Telephone Central 3314. (U 15022)

Hygiene das senhoras

Use-se a FORMIODOGLYNA é efficaz e evita todas as doenças do apparelho genital. Nas boas drogarias e pharmacias. Dep. Bello Horizonte. Santos Souza & Brown Lda. (U. 8399)

OURO

prata, platina, brilhantes, compram-se e pagam-se bem, na praça Tiradentes [illegible] Concertam-se joias e relogios — CASA GARCIA. (16817)

Mesas para jogos

Vendem-se duas mesas para campista e uma completa para bacarat. Trata-se á rua do Passeio 62, Club dos Democraticos. (1289)

VIAS URINARIAS

Cura da gonorrhéa aguda e chronica e suas complicações. Tratamento rapido e sem perigo pela electricidade. Doenças venereas. [illegible] Dr. Raul Rocha. Consultas e curativos das 9 ás 12 e das 2 ás 6. Rua Sete de Setembro n. 195. [illegible] (16818)

Molho Inglez

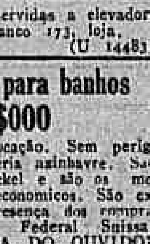

Registrado e analysado — PRODUCTO PURO E RECOMMENDAVEL. Laboratorio E. do Rio. [illegible] (1366)

SALA

Aluga-se uma para escriptorio, atelier ou consultorio, á rua Primeiro de Março 22, 2º andar. (U 14509)

ESCRIPTORIOS

Alugam-se salas servidas a elevador, á Avenida Rio Branco 173, loja. (U 14483)

Aquecedores para banhos 225$000

Incluindo a collocação. Sem perigo de explosão [illegible] RUA DO OUVIDOR 58, 1º andar (elevador). (U 13634)

Regular os fogões a gaz

A Officina Federal Suissa concerta e põe em bom estado fogões a gaz [illegible] RUA DO OUVIDOR 58. (U 13634)

PHARMACIA

Vende-se uma em bom local, na rua do Cattete n. 281. (U 13603)

AUTOMOVEIS

Studebaker 6 cylindros, Chevrolet ultimo typo, Ford ultimo typo, Dodge Brothers, Essex 4 cylindros, Overland Big-Six, Dort [illegible] Studebaker [illegible] Briscoe [illegible] Vendemos Hupp-Essex. (U 14473)

LOJA

Traspassa-se uma, sete annos, aluguel barato. Avenida Mem de Sá n. 170. — Urgente. (U 14493)

CARPINTEIROS

Com pratica de garage, precisa-se na rua Joaquim Silva 64, garage. (U 14435)

A LAMPADA

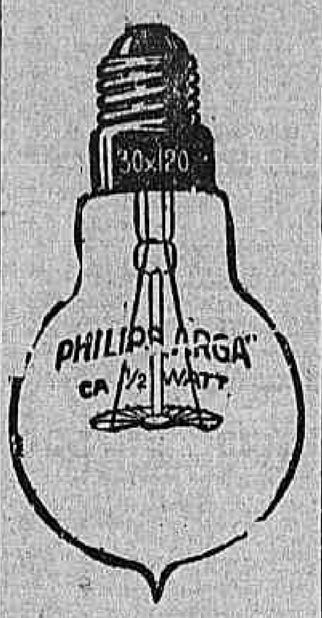

A melhor
A mais resistente
A mais economica
A' venda nas boas casas de electricidade (0004)

Feridas rebeldes

ECZEMA

O pó marca Liége — aroeira comp.: desinfecta, allivia a dôr, limpa a ferida para sarar em pouco tempo. Na eczema o resultado é admiravel. Lata 2$000. V. em todas as pharmacias e na rua 1º de Março n. 10. (U. 14364)

IDEAL-HOTEL

Passando por uma grande reforma, para bem servir a sua illustre freguezia, dá sciencia de que é hoje um dos principaes hoteis que melhor póde servir as exmas. familias e viajantes, tanto nos preços como no asseio e ordem; aposentos casal 10$000; solteiro, 5$000 e 6$000. Rua Barão de S. Felix 109. Phone Norte 3658. (U 13617)

ALUGA-SE

a cavalheiro distincto em casa de familia estrangeira uma sala com todo o conforto. Rua Benjamin Constant 139. (U. 13517)

Moveis vergados "GERDAU"

EIS UMA CADEIRA PROPRIA PARA Cafés e Restaurantes

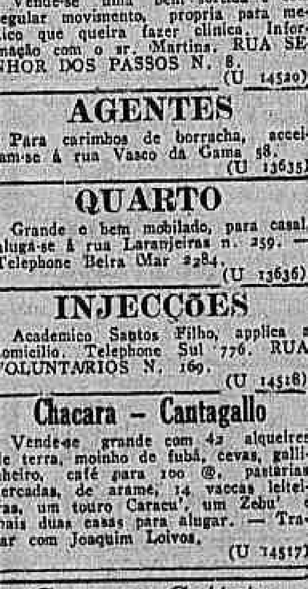

Elegancia e durabilidade!

A' venda em todas as casas de moveis.

Depositarios: — Hasenclever & Cª — Avenida Rio Branco ns. 69 — 77. (11315)

Carpinteiros e pedreiros

Precisam-se de bons, á rua da Constituição n. 53, officina. (U 14519)

PHARMACIA

Vende-se uma bem sortida e com regular movimento, propria para medico que queira fazer clinica. Informação com o sr. Martins. RUA SENHOR DOS PASSOS N. 8. (U 14520)

AGENTES

Para carimbos de borracha, acceitam-se á rua Vasco da Gama 58. (U 13635)

QUARTO

Grande e bem mobilado, para casal, aluga-se á rua Laranjeiras n. 259. — Telephone Beira Mar 2284. (U 13636)

INJECÇÕES

Academico Santos Filho, applica a domicilio. Telephone Sul 776. RUA VOLUNTARIOS N. 169. (U 14518)

Chacara — Cantagallo

Vende-se grande com 42 alqueires de terra, moinho de fubá, cevas, gallinheiro, café para 100 @, pastarias cercadas, de arame, 14 vaccas leiteiras, um touro Caracu', um Zebu' e mais duas casas para alugar. — Tratar com Joaquim Loivos. (U 14517)

Casa no Cattete

Um negociante desta praça retirando-se para a Europa, traspassa a sua casa de moveis com todo o mobiliario de estylo moderno, com um anno de uso; só serve para que tiver gosto e desejar montar casa; tem duas salas, saleta, quatro quartos, copa, cozinha com fogão a gaz, banheiro com aquecedor, quarto para creados, jardim e uma bonita varanda ao lado da casa. Para ver e tratar das 9 ás 12 da manhã e das 2 ás 5 horas da tarde, á rua Bento Lisboa n. 24, em frente á rua Silveira Martins. (U 13.633)

Marcos allemães

25 °|° menos da cotação que é vendido nos Bancos e nas Casas de Cambio. Vendo qualquer quantia por menos vinte por cento. Os pedidos do interior despacho com promptidão sem outras despezas. Casa de Cambio de Antonio Cinelli. Avenida Rio Branco n. 5. (U 14490)

Ventiladores electricos

"Westinghouse". — 202, rua S. Pedro, 183. — M. A. Corrêa. (11993)

Pensão Esperança

EXCLUSIVAMENTE FAMILIAR

Em predio de cimento armado, com agua corrente; apartamento, sala e quarto por preços modicos. — RUA DO CATTETE N. 201. (U 13622)

ALUGA-SE UMA PORTA

com divisão para qualquer negocio em bom ponto, á rua Conde Bomfim 303. Trata-se no 301, sob. Praça Saens Peña. (U 14467)

REBOLLOS

Na fabrica de papel da Companhia Industria Papeis e Cartonagem sita á estação de Humberto Antunes, vendem-se tres rebollos novos, com 1 m. e 31 de diametro, e 435 cm. de grossura. Para mais informações com o sr. Valentim, á rua do Mercado 51, sobrado. (U 13607)

CORTE

e costura e chapéos, ensinam-se em tres mezes e um gratuito para pratica; encontram-se promptos qualquer modelo de chapéos. Acceitam-se encommendas. Rua S. José n. 93, 2º andar. (U 14.494)

(0733)

O REI DO OURO

Grande comprador de joias

OURO: 3$000, 5$000, 6$ g.
PLATINA: 30$, 35$, 40$, g.

PRATA-MOEDA:

Republica — 89, 40 °|° agio.
Antiga: 220 °|° agio.

Joias, brilhantes, diamantes, perolas, dentaduras e dentes velhos, prataria, bandejas, etc.

E' QUEM MELHOR PAGA

P. Tiradentes, 9
Sobrado
Junto ao Th. S. José (U 14489)

Cabellos Brancos?

Use "BELLA COR. (0687)

SEGEIRO

ou carpinteiro pratico de carrosseria, precisa-se na Officina Central, Avenida 15 de Novembro 141, Petropolis. (U 14203)

CASA MOBILADA

Aluga-se a quem comprar os moveis quatro quartos, salas visita e jantar, dois banheiros, aquecedor, fogão a gaz, etc. Aluguel 450$000. Ver e tratar das 3 ás 6 horas da tarde á rua Pereira da Silva n. 52. (Laranjeiras). (U 13368)

RADIO

Telephonia e Telegraphia Transmissão e Recepção. Companhia Paulista de Material Electrico. Rio de Janeiro.
Rua São José, 76. (0185)

Calôr insupportavel!!

Para o combater, o meio mais pratico e efficaz, é ir dormir ao ar puro no HOTEL DO CORCOVADO, em PAINEIRAS. Quartos com agua corrente. Apartamentos com sala de banho. Alimentação esmerada. Telephone Beira Mar n. 3.698. (U 11939)

Dansas modernas

Recem-chegado da Europa, professor elegante, intelligente e distincto, ensina as ultimas novidades no Passo do Camello, shimmy e tango em 15 dias. Attende-se a domicilio. Preços razoaveis. Cartas ao professor J. M. Caixa do Correio n. 2841. Ex-bailarino da celebre troupe de Tokin. (U 12957)

CAIXAS D'AGUA HYGIENICAS

(não ha accumulação de lodo)
Patente n. 9071
EM CIMENTO ARMADO.
30 % mais barato que as caixas communs.
Sjostedt Brothers.
Rua Ourives, 56
Tel. N. 3144.

SALA

Aluga-se uma mobilada a rapazes ou senhor do commercio. Cattete 217. (U 12933)

CASA

Aluga-se uma no bairro de Aldeia Campista, com tres quartos, duas salas, boa cozinha, quarto de banho e um magnifico quintal. Para melhores informações na portaria do Rio Hotel com a telephonista. (U 13386)

BOTAFOGO
Casa para alugar

Precisa-se de um predio com a maxima urgencia, com as seguintes accommodações: duas salas ou mais, oito quartos, garage, terreno, etc.

A tratar no Edificio do "Jornal do Commercio", 2º andar, sala nº. 17, das 8 horas ás 11 e das 13 horas ás 17. (1359)

PREDIO

Vende-se. Rua Haddock Lobo, proximo Estacio, grande jardim, por 180:000$000. Informações com Armando, á rua da Assembléa n. 39, 1º andar. — Central n. 2.244. (U 12784)

ARMAZEM

Precisa-se de uma LOJA VASTA E CLARA a qual sirva para montar-se fabricação a electro-motor e armazenamento. Prefere-se perto do centro. Escrever á Caixa Postal 1912, dando extensão (metro 2), local, preço e condições. (0639)

COFRE

Vende-se um todo de ferro, novo. Ver na rua do Carmo n. 61. (U 12812)

Mme. MISSICK

Ultimas novidades em cintas. RUA DA CARIOCA N. 12, 1º andar. — TELEPHONE CENTRAL 3464. (17434)

Varejo de cigarros

Vende-se um no centro. Tratar á rua Theophilo Ottoni n. 1, sala 6, com Almeida. (U 14190)

Esplendida mobilia de occasião

Pessoa que tem viagem marcada, vende por preço reduzidissimo uma soberba sala de jantar "Leandro Martins", embutida e guarnição de bronze, uma completa mobilia de salão, e gabinete laqueadas e esculpida (podendo servir para modas) ou recepção; para tratar-se pelo telephone 3023 B. M. (U. 12919)

SNIA VISCOSA

Todos os fabricantes de Tecidos e Malhas de Seda devem visitar o Stand da "SNIA", a bordo da Real Nave "ITALIA" que deve chegar nestes dias a este porto.

Informações com os Agentes da SNIA.

BONAZZO & Cia.
RUA BUENOS AIRES N. 53 (0720)

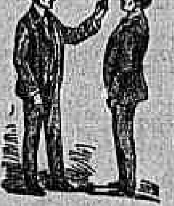

GRATIS! — Todas as nossas capacidades physicas, intellectuaes, sociaes, moraes e espirituaes podem ser melhoradas. O meio está ao vosso alcance, sob qualquer ponto de vista que vos colloqueis. Victoria em negocios e nas relações de amizade pertencente aos que abrem os olhos e examinam tudo que é novo e progressivo. Si quizerdes preparar uma existencia mais feliz, cheia de satisfações e prazeres, procurae conhecer os meus estudos scientificos sobre Força do Pensamento, Hypnotismo e Magnetismo Pessoal. Enviae-me uma carta ou bilhete postal, tendo vosso nome e endereço. (Estado inclusive) pedindo o MENSAGEIRO DA FORTUNA, que vos será remettido gratis. Escreva para ARISTOTELES ITALIA — CAIXA POSTAL 604 — (Avenida Passos, 25, loja) — Secção C— Rio. (0704)

O Linificio e Canapificio Nazionale, Milano

convida os seus amigos e clientes a visitar o seu stand a bordo da Real Nave "ITALIA", a chegar nestes dias, no Rio de Janeiro.

Informações com os Representantes.

BONAZZO & C.
RUA BUENOS AIRES N. 53

PHARMACIA

Aluga-se solido predio, recem-construido, com optimas accommodações para familia, agua canalizada e fogão a gaz, com excellente loja para pharmacia, de que muito necessita a localidade. Informações com o sr. Gabriel, na drogaria de Silva Gomes & Comp., rua Primeiro de Março 149. (U 13530)

Predio no centro

Aluga-se por contrato o predio com sobrado da rua Ledo n. 45, antiga S. Jorge. Trata-se na rua Engenho de Dentro 26. Tel. Jardim 982. (U 14341)

CODIGOS

Vende-se: A. B. C., 5ª edição melhorada, Borges e Ribeiro, todos em bom estado; escrevaninha, archivo, e uma machina ROYAL, carro grande, nova. Rua do Senado n. 331. (U 15007)

Chapas de ferro

Sortimento completo. — 202, rua S. Pedro n. 183. — M. A. Corrêa. (11993)

AUTOMOVEL

Vende-se um "Benz", 14 x 30, sete logares, licenciado, funccionando. Garage Santa Isabel. Rua Visconde de Santa Isabel. (U 14347)

BARRETTE

Perdeu-se uma sabbado, num bonde de Alegria ou Andarahy, com uma saphira rodeada de brilhantes. Gratifica-se a quem entregal-a a Isolino, no BANCO DO BRASIL. (U 13552)

Tubos de ferro

Sortimento completo e peças para os mesmos. — 202, rua S. Pedro, 183. — M. A. CORRÊA. (11993)

Pharmaceutico

Precisa-se para assumir a responsabilidade. Avenida Mem de Sá 80. (U 13551)

SAPATEIROS

Bons viradores á mão e á machina, aceitam-se na fabrica de calçado da rua S. Christovão n. 548. (U 13537)

CASA

Compra-se até 60 contos, sendo 40 contos á vista e o restante a prestações mensaes. Telephonar B. Mar 810 e falar sr. Baptista. Pensão Carioca. (U 13542)

Pharmaceuticos e Droguistas

Devem ler o ultimo numero da "Medicamenta", mensario de medicina e pharmacia, em que vem publicado notavel artigo do Ph. Abel de Oliveira, sobre o varejo nas drogarias. (U 13526)

Serras para ferro

"ERJA"

202, rua S. Pedro, 183. — M. A. Corrêa. (11993)

COFRES

Temos grande stock de superiores cofres com chave e segredo, de diversos tamanhos, verdadeiro guarda fiel de seus valores contra fogo e roubo. Vendemos por preço reduzidissimo na rua Theophilo Ottoni n. 103. (U 13525)

ESCRIPTORIOS

Alugam-se excellentes. Rua General Camara n. 89, sobrado. (U 13515)

Consultorio medico

Aluga-se os fundos do vasto e arejado sobrado da rua General Camara n. 89. (U 13515)

Material Radio

Peças para construcção — 202, rua S. Pedro, 183. — M. A. Corrêa. (11993)

Clinica só de Senhoras

Tratamento das perturbações ovarianas, regras escassas, dolorosas, faltas; evita os attrazos menstruaes sem operação e sem prejudicar a saude. — Dr. Cesar Esteves, rua Sete de Setembro 186, das 9 ás 11 e de 1 ás 4. (U 13301) R

Casa — Copacabana

Vende-se uma para pequena familia. Rua Santa Clara n. 109. (U 14.462)

Material electrico

PREÇOS

Fio tubo 14.	$360
Fio flexivel 18.	$360
Supportes chave.	1$600
Rosetas.	1$200
Conduit flexivel.	2$000
Caixas.	1$200
Interruptores com chapa nickelada.	3$600

202, Rua São Pedro, 183
M. A. CORRÊA (11993)

PHARMACIA

Vende-se, movimento de cinco contos por mez. Trata-se á rua Corrêa de Oliveira n. 18, (Villa Isabel). (U 14335)

Typographia e Papelaria

Vende-se em Cruzeiro, E. F. Central, uma completa typographia de obras e alguns artigos de papelaria, por preço de occasião. Informações em Cruzeiro, com A. Gomes. (U 13554)

ARAME DE FERRO

Todos os numeros. — M. A Corrêa. — 202, rua S. Pedro, 183. (11993)

PHARMACIA

Precisa-se de um pratico desembaraçado. Trata-se á rua Plinio de Oliveira n. 9. (E. da Penha). (U 14.445)

PREDIO - GLORIA

Vende-se magnifico para familia de alto tratamento. Directamente com o proprietario, á rua Benjamin Constant n. 151 A. (U 14.443)

URGENTE

Aluga-se ou vende-se uma boa casa com tres quartos e duas salas, e mais commodidades perto do Estacio de Sá. Preço de occasião. Trata-se com o sr. Bessa, Rua da Quitanda n. 108, loja. PHONE NORTE 1.484. (U 14.444)

Pias esmaltadas

202, rua S. Pedro 183. — Numeros 0, 1, 2. — M. A. Corrêa. (11993)

QUARTO

Aluga-se um bom aposento á rua Barão do Flamengo n. 42, para duas ou mais pessoas. Proximo aos banhos de mar. (U 14.449)

ESCRIPTORIO

Aluga-se uma sala de frente por 220$000, á Avenida n. 173, 2º andar, elevador. Em frente ao Hotel Avenida. (U 13578)

Chapas de latão

Todas as dimensões e bitolas. — 202, rua S. Pedro, 183. — M. A. Corrêa. (11993)

ESCRIPTORIO

Aluga-se o n. 2, independente, com limpeza, telephone e sacada de frente. Rosario n. 89, 1º andar. Tratar na sala 3, das 3 ás 5 1|2 horas. (U 14.446)

Terrenos á venda

Avenida Vieira Souto (Ipanema), 10 x 50; rua Pinheiro Guimarães, (Botafogo), 9,90 x 118; Avenida Rio Comprido, 60 x 45; Almirante Cockrane, 29 x 32; Visconde Santa Isabel, 15 x 70. Tratar á rua Ouvidor 68, sala 8, 1º andar, das 14 ás 16 horas. (U 14387)

Chapas de cobre

para calhas. — 202, rua S. Pedro, 183. — M. A. Corrêa. (11993)

Predio proximo a Conde de Bomfim

Vende-se um moderno, dois pavimentos, construcção de luxo, com 4 salas, 5 quartos, escriptorio, etc. Terreno de 12 x 41. Trata-se: Ouvidor 68, sala 8, 1º andar, das 14 ás 16 horas. (U 14387)

Terreno em Copacabana

Vende-se um lote á rua Copacabana esquina da rua Ipanema. Trata-se á rua Valladares 204, até ao meio dia. (U 12977)

Motores electricos

General Electric. — 202, rua S. Pedro, 183. — M. A. Corrêa. (11993)

OURO!!!

Compra-se de 3$ a 15$000. PRATA-MOEDA 40 e 60 %.

Platina — 30$, 50$

Cordões de ouro, correntes e outros objectos de ouro com brilhantes. Salvas, paliteiros, castiçaes, serviço de café, jarros e bacias de prata unica casa que paga o que annuncia.

Compram-se cautelas Monte Soccorro e outras casas. Só no Syndicato Norte Americano.

R. Uruguayana n. 22, sala 5
Tel. 2850 C. (U 13491)

Auto-caminhão

Vende-se um para mil kilos, perfeito e com carrosserie completamente nova, preço baratissimo. Rua Carvalho de Sá n. 56, (com Jayme). (U 13.335)

TYPOGRAPHIA

O leiloeiro F. Salgado, vende hoje, á 1 hora da tarde, a typographia da Avenida Mem de Sá n. 155, em um só lote ou retalhadamente. (U 13563)

ESCRIPTORIO

Aluga-se na rua S. José n. 106, 3º andar, elevador, em frente á Galeria Cruzeiro. (U 13565)

Predios a prestações

A Companhia Brasileira de Immoveis e Construcções está terminando a construcção de alguns predios para serem vendidos a prestações, mediante pagamento á vista, sómente do preço do terreno. Plantas e informações á Avenida Rio Branco n. 48. (U 14413)

Terrenos e predios a prestações

A Companhia de Immoveis e Construcções continua a vender esplendidos lotes, facilitando seu pagamento. Desde que seja integralizado o pagamento do terreno, constróe o predio para ser pago sem entrada extraordinaria, em prestações correspondentes a um aluguel modico. Informações á Avenida Rio Branco n. 48. (U 14413)

PULMÃO

estomago, rins, etc., tratamento da syphilis e suas manifestações. Dr. Civis Galvão, Largo Carioca 18, 1 ás 3. Terças, quintas e sabbados. (U 9809) R

CASA MOBILADA

Aluga-se ou traspassa-se o contrato de uma a quem adquirir os moveis. — Serve para pensão chic. Rua Carvalho de Sá 33, largo do Machado. (U 14165)

PREDIOS

Alugam-se por contrato, proprio para renda, os predios ns. 308, 314 e 316, da rua S. Luiz Gonzaga; o predio n. 308 tem 20 quartos e bom armazem; os demais proprios para familia, ou vende-se os tres por 60:000$000. Trata-se á rua Visconde de Inhauma 38, com o sr. Octavio. (U 14180)

CASA MOBILADA

Aluga-se perto de Haddock Lobo uma com quatro quartos, por nove mezes. Trata-se á rua Professor Gabizo 33, das 9 ás 14 horas. — Preço: 550$000. (U 13463)

Automovel - Barata

Particular que se retira vende uma barata do melhor fabricante europeu, ultimo modelo, tendo todos os aperfeiçoamentos modernos. E' muito economica e não tem uso nenhum. Chegou o mez passado, tem pertences e está licenciada para o corrente anno. Tratar á Avenida Gomes Freire n. 151. (U 14151)

Pianos allemães

Retirados recentemente da Alfandega; preços reduzidos. "GUITARRA DE PRATA", 37, rua da Carioca, 37. (U 14214)

Harmoniuns allemães

Grande sortimento; preços sem competencia. "A GUITARRA DE PRATA". 37, rua da Carioca, 37. (U 14214)

ARMAZEM

Traspassa-se o contrato de um armazem, com moradia nos fundos, á rua Salvador de Sá. — Informações: Telephone n. 5.455 Norte. (U 14163)

Terrenos a prestações

10 x 35, no J. Botanico, 13:000$; 16 x 20, rua Desembargador Izidro, 33:000$; ou 8 x 20, 17:000$; Avenida Central 133, 4º andar, sala 8, das 4 ás 5 horas. (U 14130)

FRANCEZ

Professora diplomada. Rua Copacabana 780. Phone Ipanema 821. (U 14012)

TERRENOS

Vendem-se tres lotes, 10 x 50 cada um, respectivamente, situados á Avenida Vieira Souto, Prudente de Moraes e Nascimento Silva, contendo barracões. Informações: RUA FARME DE AMOEDO 86, (Ipanema). (U 14034)

PROFESSOR

Precisa-se de professor ou professora habilissima, no curso complementar. Á rua Augusto Nunes n. 53. — (TODOS OS SANTOS). (U 12783)

Moça para escriptorio

Precisa-se de uma que saiba escrever á machina, para uma fabrica estrangeira em S. Christovão. Cartas com referencias dizendo edade, para o escriptorio deste jornal, com as iniciaes S. R. C. (U 14201)

SEDAN FORD

Vende-se com pouco uso, em perfeito estado, com todo equipamento electrico, envernizado de novo, com jogo completo de ferramentas e de capas. Informações na Garage Botafogo. — Praia de Botafogo n. 68, (esquina do Morro da Viuva). (U 12991)

SALA DE JANTAR
Modelo Colonial

Vende-se uma rica mobilia completamente nova, com trabalho em torno e molduras tremidas, com doze cadeiras com assento de sola trabalhada á mão, e taxões dourados.

CASA RIBEIRO
RUA SENADOR DANTAS, 45 (U 12909)

JOIAS

Não vendam sem primeiro verem as offertas da CASA LEOPOLD STRASS que é quem melhor para. Avenida Rio Branco n. 109, 1º andar, sala 2. (U 14032)

ANIAGEM PARA SACCARIA

Artigo usado, mas de excellente qualidade, fina e grossa, especial para a fabricação DE SACCOS USADOS para milho, arroz, feijão, cal, carvão, dobras para café, etc., etc.

Liquidamos a preço conveniente 200 FARDOS que acabam de chegar.

MONTENEGRO & KORB
Rua Visconde de Itauna n. 547. Telephone Villa 4.538. — Caixa postal 2375. End. tel. Citosa. — Rio de Janeiro. (U 13172)

Fraqueza genital!...

Medico especialista em molestias nervosas, tem um tratamento efficaz, rapido e barato, para cura da fraqueza genital, esgotamento nervoso, em ambos os sexos. Peçam receitas para caixa postal 2.012, ao dr. G. Cruz. (U 6441) R

ACTOS FUNEBRES

Cinira de Oliveira

Samuel de Oliveira e filha, Otto Eichiu, senhora e filho, Samuel de Oliveira Filho e senhora, Joaquim Corrêa Pinto e senhora, José de Almeida e Cunha, Lauro de Oliveira e Marietta de Castro Vianna e demais parentes da fallecida CINIRA DE OLIVEIRA, convidam as pessoas de suas relações e amizade para assistirem á missa de 7º dia que por sua alma mandam celebrar, quinta-feira, 3 do corrente, ás 9 1|2 horas, no altar-mór da Egreja da Candelaria e antecipadamente agradecem as pessoas que a esse acto de caridade e religião comparecer. (U. 13658)

Julieta Bessa de Oliveira

(ROLINHA)

José Bessa de Oliveira Filho, João e Washington Bessa, Manoel Gonçalves Patello, Felisbella Adelaide Pereira Campos, communicam o fallecimento de sua idolatrada esposa, mãe, e irmã JULIETA BESSA DE OLIVEIRA, e convidam os seus parentes e amigos para o seu enterramento hoje, ás 4 1|2 horas, que sairá da rua Mariz e Barros n. 261, para o cemiterio de S. Francisco Xavier. (U 14530)

Manoel Almeida Junior

(MANDUCA)

Manoel de Souza Almeida, senhora e filhas, Maria José Simas Almeida, agradecem a todos que acompanharam os restos mortaes de seu prantеado filho, irmão e marido MANDUCA, e participam que a missa de setimo dia será rezada na egreja de S. Francisco de Paula, ás 9 1|2 horas de hoje, terça-feira, 1º de abril, ficando de antemão agradecidos. (U 14450)

Rosalina Paes Bello

Ricardo de Oliveira, Maria Francisca Cavalcanti d'Albuquerque Bello e Oliveira, Geraldo de Oliveira e Joanna Ribeiro Dutra, participam aos parentes e amigos o fallecimento de sua sogra, mãe, avó e tia ROSALINA PAES BELLO, facto occorrido hontem de manhã, e os convidam para o seu enterramento, hoje, ás 10 horas, dando-se o sahimento de sua residencia á rua Sta. Pastora 11, Bairro de Santa Genoveva, para o cemiterio de S. João Baptista, hypothecando-lhes eterna gratidão por esse acto de caridade. (U 13572)

Berbulino dos Anjos Domingues

Syrino Dias Ribeiro e sua filha Bellarmina Dias Ribeiro Domingues, convidam os seus amigos para assistirem á missa que por alma de seu genro e marido BERBULINO DOS ANJOS DOMINGUES, mandam celebrar hoje, terça-feira, 1º de abril, ás 9 horas, na egreja de S. Francisco de Paula. (U 13560)

FALLECIMENTO

Francisco Candido Pereira

Isabel Martins Pereira, dr. Antonio Martins Pereira e familia, Jayme Martins Pereira e familia, Alvaro Martins Pereira e senhora, Theodoro Martins da Rocha Filho e familia, Jayme Augusto Pereira Porto e familia, participam o fallecimento de seu extremoso marido, pae, sogro, avô, irmão e tio FRANCISCO CANDIDO PEREIRA e convidam para o seu enterramento que effectuar-se-á hoje, 1º de abril, no cemiterio de S. Francisco Xavier, saindo o feretro ás 9 horas da rua Club Athletico n. 17, pelo que de antemão agradecem. (U 15003)

Adelaide Eugenio Guimarães Jobim

Capitão José Guimarães Jobim e seus irmãos, viuva marechal Carlos Eugenio e filhas, dr. Carlos Eugenio Guimarães e filha participam aos seus parentes e amigos o infausto passamento de sua boa e querida esposa, cunhada, filha, irmã e tia ADELAIDE EUGENIO GUIMARÃES JOBIM, e bem assim que o seu enterramento terá logar no cemiterio de S. João Baptista, saindo o feretro da rua Gustavo Sampaio n. 56, Leme, hoje, ás 17 horas. (U 13657)

Marechal Joaquim Ignacio

A familia MARECHAL JOAQUIM IGNACIO, com o coração sangrando pelo indescriptivel golpe porque acaba de, cruelmente, passar, com o fallecimento do inolvidavel, saudoso e bonissimo chefe JOAQUIM IGNACIO, victima do muito amor que sempre dedicou, desinteressadamente, ao Exercito e á Republica, agradece, eternamente reconhecida, todas as manifestações de pezar, que, com carinho e amizade, em momento tão afflictivo, seus amigos tiveram a gentileza de lhe trazer pessoalmente, por cartas, cartões e telegrammas. O presente agradecimento é feito pela imprensa por ignorar a familia a residencia da maioria das pessoas que a procuraram. (U 13557)

Marianna da Conceição Penna

Suas filhas convidam a todos os amigos que, mandam rezar a missa de 1º anniversario do fallecimento de sua extremosa mãe MARIANNA DA CONCEIÇÃO PENNA, no dia 3 do corrente, ás 9 horas, na egreja do Rosario. Desde já agradecem. (U 14352)

Francisco da Rocha Garcia

(1º ANNIVERSARIO)

Izabel Guimarães da Rocha Garcia, Francisco Virgilio da Rocha Garcia, senhora e filho, Domingos Menezes Sampaio, senhora e filho, convidam a todos os parentes e amigos para assistirem á missa que por alma de seu saudoso esposo, pae e avô FRANCISCO DA ROCHA GARCIA mandam celebrar hoje, terça-feira, 1º de abril, ás 10 horas, no altar-mór da egreja da Candelaria, manifestando desde já os seus agradecimentos. (U 14365)

Arthur Justino Leitão

Sua saudosa filha Mercedes Leitão Machado e Domingos Salgado Machado, seu esposo (ausente) participam o fallecimento de seu pae ARTHUR JUSTINO LEITÃO e convidam os seus parentes e amigos a assistirem á missa de setimo dia que será rezada na egreja da Ordem Terceira do Carmo, á rua Primeira de Março, ás 10 horas, no altar-mór. (U 13546)

Antonio A. P. Sá Ribeiro

Mercedes Ribeiro Viegas, Consuelo Sá Ribeiro, Jocelyn Viegas, filhas e genro, convidam as pessoas de suas relações e amizade para assistirem á missa de setimo dia que por sua alma mandam celebrar amanhã, quarta-feira, 2 do corrente, ás 9 1|2 horas, na egreja de São Francisco de Paula. (U 13521)

Eduardo Foreis Domingues

(30º DIA)

Maria José Foreis e filhos, convidam a todos os seus parentes e amigos a assistirem á missa que mandam celebrar em intenção de seu esposo e pae EDUARDO FOREIS DOMINGUES, hoje, terça-feira, 1º de abril, ás 9 horas, na egreja de Santa Rita. (U 13520)

Oucidio José Nascentes Coelho

(CIDOCA)

A familia convida os seus parentes e amigos para assistirem á missa de trigesimo dia que mandam rezar hoje, terça-feira, 1º de abril, ás 9 1|2 horas, na egreja de São José. (U 13509)

Gentil Franco Vieira

(1º ANNIVERSARIO)

Geraldina França Vieira e seus filhos convidam as pessoas de sua amizade e aos amigos de seu saudoso e inesquecivel filho e irmão GENTIL FRANÇA VIEIRA para assistirem á missa do 1º anniversario do seu fallecimento, que será celebrada amanhã, ás 8 horas, na egreja do Sanatorio na estação de Cascadura, e por cujo acto de religião e caridade se confessam eternamente gratos. (U 14323)

Adolpho Paulo de Toledo Lisboa

Henriqueta Guimarães de Toledo Lisboa e seus filhos, Henriqueta, Maria José, Herminia, Adolpho e Elsa, viuva Conselheiro Bento Lisboa, dr. Venancio de Toledo Lisboa, dr. José de Toledo Lisboa, senhora, filhos e genros, dr. José Pereira da Graça Couto, senhora, filhos e genro, Alzira Lisboa Moreira da Fonseca e filhos, Henriqueta Machado Guimarães, dr. Henrique Guimarães, senhora e filhos, Heitor Ignacio Guimarães, senhora e filhos, viuva dr. Alvaro Lyra da Silva e filhos, Bento Luiz Moreira Lisboa, irmãos e cunhados, agradecem penhorados as demonstrações de pezar que receberam por occasião do fallecimento de seu idolatrado esposo, pae, filho, irmão, genro, cunhado e tio ADOLPHO PAULO DE TOLEDO LISBOA, e participam que a missa em suffragio de sua alma será celebrada amanhã, quarta-feira, 2 do corrente, ás 10 horas, na matriz da Candelaria. (U 13529)

Sebastião José d'Oliveira

(EX-DIRECTOR DA COMPANHIA SEGUROS UNIÃO DOS PROPRIETARIOS)

Laura Ribeiro d'Oliveira e filhos participam o fallecimento de seu sempre lembrado esposo, pae, tio e cunhado SEBASTIÃO JOSÉ' D'OLIVEIRA, hontem, á 1 hora da tarde, saindo o feretro da Avenida 28 de Setembro n. 37, para o cemiterio de S. Francisco Xavier, hoje, ás 3 horas da tarde. (U 13.660)

Marianna Joaquina Sergio do Rosario

Maria Carolina do Rosario Farinha, filhos e netos, Maria I. do Rosario Cardoso, marido, filho e netos, Joaquina Minervina de Souza, Augusto Elysio de Souza, mulher, filhos e neta e demais parentes convidam a seus parentes e amigos para assistirem á missa de setimo dia que por alma de sua mãe, sogra, avó, bisavó, trisavó, irmã e tia MARIANNA JOAQUINA SERGIO DO ROSARIO mandam celebrar amanhã, quarta-feira, 2 do corrente, ás 9 horas, na Cathedral. (U 13651)

Manoel de Freitas Gouvêa

Alvaro Dixon Alves da Silva, senhora e filhos, Amalia de Almeida e Silva Gouvêa e filhos, Pedro de Freitas Gouvêa e senhora (ausentes), coronel Luciano de Almeida Ramos Nogueira, senhora e filhos (ausentes), Manoel de Aguiar Pereira de Souza, senhora e filhos, (ausentes), agradecem penhorados aos amigos que acompanharam os restos mortaes do inditoso MANOEL DE FREITAS GOUVÊA, e convidam a assistir á missa de setimo dia para descanso eterno de sua alma, no altar-mór da egreja da V. A. O. Terceira de Nossa Senhora do Monte do Carmo, ás 9 horas, hoje, 1º de abril, terça-feira. (1399)

Marianna Izabel Monteiro de Barros Leão

Sua familia manda rezar uma missa de setimo dia por alma da querida extincta, amanhã, quarta-feira, 2 de abril, ás 9 horas, na egreja do Santissimo Sacramento. (U 13397)

Horacio Ovidio de Oliveira

Tendo o sr. HORACIO OVIDIO DE OLIVEIRA se desencarnado no dia 29 do mez pp., á rua Nove de Fevereiro n. 108, Copacabana, o seu irmão carnal Antonio Felisberto de Oliveira e familia, pede a todos os espiritas seus irmãos em crença a caridade de uma prece. (9551 R)

Refugio da mulher

Tudo devemos ver, saber, prever e conservar a juventude da pelle, usando o creme ou leite "SANDORANS", de Mme. Waldes. Formula allemã. (U 13549)

GUARANÁ

Dep. geral — Rua S. José 23.

Bastão, 2$800
Em Pó 3$
(Frasco grande)
Descontos para Negocio 20 até 35 %. (20891)

AO TINTUREIRO PARISIENSE

Casa de 1ª ordem — Lava chimicamente qualquer tecido, com especialidade as flanellas, palha de seda e vestidos finos de senhora. Limpa a secco, lava luvas de pellica, faz plissés e tinge com perfeição, para luto, em 24 horas.

AVENIDA SALVADOR DE SA' 46
Telephone 7337, Norte

Mme. FRITSCH

Executa vestidos de baile e passeio com chic perfeição, desde 40$; acceita encommendas de lutos em 24 horas. R. Gonçalves Dias 56, 1º andar, sala 2. Fone Central 145. (U. 14464)

VENDE-SE

Para desoccupar logar, dois jogos de sala, sendo um de vime e outro de couro. Ver e tratar á rua Gonçalves Dias n. 50. (U 14536)

AUTOMOVEL

Vende-se linda barata, dois logares, 21 H. P., seis cylindros, em optimo estado, com muitos melhoramentos e pneumaticos novos, licenciada para este anno. Preço 10 contos, facilitando-se o pagamento. Ver: D. Luiza 25, (Gloria). (U 14177)

A VIDA COMMERCIAL

CAMBIO

RIO

Hontem, no inicio dos trabalhos, encontramos este mercado em condições indecisas, vigorando para o fornecimento de cambiaes as taxas de 6 3|16 e bises 094 0 400 6 7|32 d. e para a compra da papel particular a de 6 9|32 d.

Durante o dia o mercado firmou-se obtendo-se saques a 6 7|32 e 6 1|4 d. e collocação para as letras de cobertura a 6 5|16 d.

Os negocios conhecidos foram regulares, fechando o mercado em posição firme, com os bancos estrangeiros fornecendo cambiaes a 6 1|4 d. e comprando a 6 5|16 e 6 11|32 d.

O Banco do Brasil sacou durante todo o dia a 6 1|2 d.

TABELLA DOS BANCOS

	A 90 D|V	
Londres	6 3|16 a (38$787)	6 1|2 (37$100)
Nova York	8$040 a	8$080
Paris	$475 a	$500
	VISTA	
Londres	6 1|8 a (39$183)	6 3|16 (38$787)
Nova York	9$050 a	9$120
Paris	$499 a	$503
Canadá		9$000
Portugal	$295 a	$306
Italia	$396 a	$400
Hamburgo (rent (rent mark)	—	2$200
Hamburgo (por 1.000.000 de marcos)	—	$001
Austria (por 1.000.000 de corôas)	155$000 a	170$000
Belgica	$390 a	$400
Montevidéo	7$085 a	7$200
Hespanha	1$232 a	1$260
Syria	$490 a	$495
Suissa	1$582 a	1$602
Tcheco-Slovaquia	$275 a	$280
Japão (yen)	3$848	—
Rumania (lei)	$032 a	$060
Buenos Aires (peso ouro)	6$940 a	7$150
Buenos Aires (peso papel)	3$020 a	3$100
Suecia	2$430 a	2$441
Noruega	1$251 a	1$260
Vales ouro, por 1$	4$981	—
Dinamarca	1$490	
Vales, café	$495 a	$502
Chile	$980	—

CABO

Londres	6 3|32 a (39$384)	6 5|32 (38$984)
Canadá	—	—
Hespanha	1$257 a	1$259

Nova York	9$100 a	9$170
Suecia	—	—
Dinamarca	—	—
Montevidéo	—	—
Buenos Aires (peso ouro)	—	—
Buenos Aires (peso papel)	—	—
Italia	$402 a	$403
Suissa	1$600 a	1$610
Paris	$500 a	$510
Japão (yen)	—	—
Tcheco-Slovaquia	—	—
Hollanda	3$420	—
Belgica	$398 a	$400

CURSO OFFICIAL DO CAMBIO

	90 d/v	A' vista
S/Londres	6 9|32	6 7|32
" Montevidéo	—	7$100
" Paris	$497	$496
" Nova York	—	9$075
" Italia	—	$400
" Portugal	—	$400
" Canadá	—	—
" Syria	—	$495
" Palestina	—	$495
" Tcheco-Slovaquia	—	$277
" Belgica	—	$395
" Japão (yen)	—	3$870
" Buenos Aires (peso ouro)	—	6$980
" Buenos Aires (peso papel)	—	3$065
" Hollanda (florin)	—	3$377
" Hamburgo (por 1.000.000 de marcos)	—	$001
" Austria (por 1.000 corôas)	—	$015½
" Suecia	—	1$320
" Noruega	—	—
" Dinamarca	—	—
Extremas		
Caixa matriz	6 3|16 a	6 7|32
Bancario	6 3|16 a	6 1|2
Moedas		
Soberanos	—	40$000
Libras (papel)	—	—
Francos (ouro)	—	$52(
Francos (papel)	—	$410
Liras (papel)	—	—
Peso argentino (papel)	—	—
Peso uruguayo (ouro)	—	—
Ouro nacional (moeda de 20$)	—	—
Dollars (ouro)	—	9$000
Dollars (papel)	—	$310
Pesetas (papel)	—	—
Escudos (papel)	—	—
Franco suisso (papel)	—	—

CAMBIOS ESTRANGEIROS

LONDRES, 31.

Abertura:	Hoje	Anterior
LONDRES s|N. York á vista por £	$ 4,30,00	$ 4,30,12
" s|Genova á vista por £	L 98,62	L 99,25
" s|Madrid á vista por £	P 31,70	P 32,50
" s|Paris á vista por £	F 78,45	F 78,45
" s|Lisboa á vista por 1$000	d 1 47/64	d 1 47/64
" s|Berlim á vista por £	M Nominal	M Nominal
" s|Amsterdam á vista por £	Fl 11,63	Fl 11,64
" s|Berne á vista por £	F 24,70	F 24,80
" s|Bruxellas á vista por £	F 100,00	F 100,12

LONDRES, 31.

Fechamento:	Hoje	Anterior
LONDRES s|Amsterdam á vista p. £	Fl 11,63	Fl 11,64
" s|Stockolmo á vista por £	Kr 16,25	Kr 16,25
" s|Christiania á vista por £	Kr 31,85	Kr 31,70
" s|Copenhagen á vista p. £	Kn 26,65	Kn 26,90
" s|N. York á vista por £	$ 4,30,25	$ 4,29,87
" s|Genova á vista por £	L 98,50	L 98,87
" s|Madrid á vista por £	F 31,78	P 32,22
" s|Paris á vista por £	F 78,80	F 78,40
" s|Lisboa á vista por 1$000	d 1 47/64	d 1 47/64
" s|Berlim á vista por £	M Nominal	M Nominal
" s|Amsterdam á vista p. £	Fl 11,63	Fl 11,64
" s|Berne á vista por £	F 84,70	F 24,76
" s|Bruxellas á vista por £	F 99,75	F 100,12

NOVA YORK, 31.

Abertura:	Hoje	Anterior
N. YORK s|Londres, tel., por £	$ 4,29,75	4,30,00
" s|Paris, tel., por F.	c 5,50,00	5,48,00
" s|Genova, tel., por L.	c 4,36,00	4,34,00
" s|Madrid á vista p. 100 P.	$ 13,51,00	13,35,00
" s|Amsterdam á vista por 100 Fls.	$ 36,95,00	36,97,00
" s|Berne	17,41,00	17,40,00
" s|Berlim á vista por M.	c 0,00000000022	0,00000000022

BUENOS AIRES, 31.

Abertura:	Hoje	Anterior
BUENOS AIRES s|Londres, taxa telegraphica, por $ ouro, t|venda	d. 42 1/4	d. 42 1/4
MONTEVIDEO s|Londres, taxa telegraphica, por $ ouro, t|compra	d. 42 3/8	d. 42 3/8
BUENOS AIRES s|Londres, taxa telegraphica, por $ ouro, t|venda	d. 43 1/8	d. 43 1/8
MONTEVIDEO s|Londres, taxa telegraphica, por $ ouro, t|compra	d. 43 3/16	d. 43 3/16

CAMBIOS SUISSOS

Fechamento do dia 30:	Hoje	Anterior
PARIS, s|Berna, á vista por 100 FS.	FS. 24,76	FS. 24,82
LONDRES, s|Berna, á vista por £	F. Feriado	F. 316,25

MERCADO DE CAMBIO DE SANTOS

SANTOS, 31.

Hora

10.35 a.m.:
Mercado — Indeciso.
Bancos sacam — 6 1|4
Bancos compram — 6 5|16
Letras offerecidas — Não ha

11.15 a.m.:
Mercado — Paralysado
Bancos sacam — 6 7|32

Hora

11.15 a.m.:
Bancos compram — 6 9|32
Letras offerecidas — Não ha

3.30 p.m.:
Mercado — Estavel
Bancos sacam — 6 1|4
Bancos compram — 6 5|16
Letras offerecidas — Não ha

TELEGRAMMAS

Taxas de descontos:	Fechamento	Anterior
Do Banco da Inglaterra	4 %	4 %
Do Banco de França	6 %	6 %
Do Banco de Italia	5 1/2 %	5 1/2 %
Do Banco de Hespanha	6 %	6 %
Do Banco da Allemanha	90 %	90 %
Em Londres, tres mezes	3 1/16 %	3 1/16 %
Em Nova York, tres mezes	4 1/2 %	4 1/2 %

CAMBIO — Londres sobre Bruxellas, á vista por £	F. 100,12	F. 99,75
Genova s|Londres á vista por £	L. 99,25	L. 99,10
Madrid s|Londres á vista por £	P. 32,25	P. 32,70
Lisboa s|Londres á vista (t.l.v.) p. £	Esc. 135	Esc. 137
Paris s|Londres á vista por £	F. Feriado	F. 78,24
Paris s|Italia á vista por 100 L.	F. Feriado	[illegible]
Paris s|Hespanha á vista por 100 P.	F. Feriado	[illegible]
Paris s|Nova York á vista por $	F. Feriado	[illegible]
Nova York s|Londres á vista por £	$ 13.61,00	$ 13.04,00
Nova York s|Paris, telegraph. bancario, por F.	[illegible]	[illegible]
Nova York s|Genova, por lira	Cts. 5.48,00	Cts. 5.48,00
Nova York s|Suissa, idem, por franco	* 4.33,25	* 4.33,25
Nova York s|Hespanha, idem, por marco	* 17.41,00	* 17.32,00
Nova York s|Berlim, idem, por marco	* 0,000000000022	* 0,000000000022
Nova York s|Amsterdam por 100 L.	36.95,00	36.90,00

CAFÉ

RIO

Os negocios realizados, ante-hontem, no typo 7, foram ao preço de 38$000 por arroba.

Pauta, 28$660.

Entradas em 29:

	Saccas
E. F. Leopoldina	7.492
Maritima	4.901
Alfredo Maia	—
Total	12.393
Desde 1º	105.540
Media	7.087
Desde 1º de julho	3.000.280
Media	10.230
Desde 1º de julho de 1923	2.226.568

Embarques em 29:

E. Unidos	—
Europa	1.931
Cabo	—
Rio da Prata	2.550
Cabotagem	4.933
Total	9.414
Desde 1º	231.457
Desde 1º de julho	2.255.903
Desde 1º de julho de 1923	[illegible]
Existencia em 29	162.566
Existencia em 1923	165.800

Hontem, os negocios realizados deste mercado foram effectuados em boas condições de estabilidade, com regular quantidade de lotes na bolsa e regular procura, tendo [illegible] 3.566 saccas, ao preço de 38$000, [illegible] typo 7.

[illegible] os negocios registrados [illegible] 5.140 saccas, ao preço [illegible] fechando o mercado [illegible] alterado.

COTAÇÕES

Typo 2 [illegible]

Typo 3	38$000
Typo 5	[illegible]
Typo 6	[illegible]
Typo 7	[illegible]
Typo 8	[illegible]

MOVIMENTO DO CAFE' A TERMO

1ª BOLSA

	V.	C.	Da cot. anterior
Abril	[illegible]	[illegible]	— $350
Maio	[illegible]	[illegible]	— $250
Junho	[illegible]	[illegible]	— $100
Julho	[illegible]	[illegible]	— $100
Agosto	[illegible]	[illegible]	— $100
Setembro	[illegible]	[illegible]	+ $100

Vendas: 16.000 saccas.
Posição: calma.

2ª BOLSA

	V.	C.	Da cot. anterior
Abril	[illegible]	[illegible]	— $150
Maio	[illegible]	[illegible]	— $150
Junho	[illegible]	[illegible]	— $100
Julho	[illegible]	[illegible]	— $200
Agosto	[illegible]	[illegible]	+ $100
Setembro	[illegible]	[illegible]	

Vendas: [illegible]
Posição: paralysada.

HAVRE, 31.
Abertura:

	Hoje	Fechamento anterior
Café para entrega em maio	[illegible]	312 ½
Café para entrega em julho	[illegible]	289 ½
Café para entrega em setembro	[illegible]	273 ½
Café para entrega em dezembro	[illegible]	256
Vendas	[illegible]	1.000

Mercado: accessivel.
Desde o fechamento anterior, baixa de 2 a 7 1|2 francos.

NOVA YORK, 31.
Abertura:

	Hoje	Fechamento anterior
Café para entrega em maio	13,30	13,45
Café para entrega em julho	12,58	12,70
Café para entrega e setembro	11,93	12,10
Café para entrega em dezembro	11,48	11,61

Mercado: hoje, apenas estavel; anterior, accessivel.
Baixa de 12 a 17 pontos desde o fechamento anterior.

SANTOS, 31.
Abertura:

	Hoje	Fechamento anterior
Café typo 4, para entrega em abril	31$475	31$425
Café typo 4, para entrega em maio	30$452	30$525
Café typo 4, para entrega em junho	29$950	30$100
Vendas a termo conhecidas até á hora acima	9.000	37.000
Estado do mercado a termo	Calmo	Calmo

JUNDIAHY, 31.

Conforme aviso telegraphico, entraram em Jundiahy, pela Estrada Paulista: hoje, 22.000 saccas; anterior, 22.000 saccas; mesmo periodo no anno passado, foi domingo.

Entradas pela Estrada Sorocabana, etc.: hoje, 13.000 saccas; anterior, 13.000 saccas; mesmo periodo no anno passado, foi domingo.
passado, 11.000 saccas.

Total: hoje, 35.000 saccas; anterior, 35.000 saccas; mesmo periodo no anno passado, foi domingo.

JUNDIAHY, 31.

Café recebido pela Estrada Paulista, com destino a São Paulo: hoje, nada; dia anterior, nada; mesmo dia no anno passado, foi domingo.

Café recebido pela Estrada Paulista com destino a Santos: hoje, 23.000 saccas; dia anterior, 26.000 saccas; mesmo dia no anno passado, foi domingo.

Total: hoje, 23.000 saccas; dia anterior, 26.000 saccas; mesmo dia no anno passado, foi domingo.

FECHAMENTO EM NOVA YORK E SANTOS

NOVA YORK, 31.

	Hoje	Anterior
Café para entrega em maio	13,49	13,45
Café para entrega em julho	12,73	12,70
Café para entrega em setembro	12,05	12,10
Café para entrega em dezembro	11,55	11,61
Vendas do dia	30.000	10.000

Mercado estavel.
Desde o fechamento anterior, alta de 3 a 4 e baixa de 5 a 6 pontos.

SANTOS, 31.

	Hoje	Fechamento: Anterior
Café typo 4, para entrega em abril	31$000	31$425
Café typo 4 para entrega em maio	30$100	30$525
Café typo 4 para entrega em junho	29$500	30$100
Vendas do dia, a termo	32.000	37.000
Estado do mercado a termo	Accessivel	Calmo

SANTOS, 31.
Fechamento:

Mercado: hoje, calmo; anterior, calmo; mesmo dia no anno passado, foi domingo.

N. 4, disponivel, por 10 kilos: hoje, 28$; anterior, 28$000; mesmo dia no anno passado, foi domingo.

N. 7, disponivel, por 10 kilos: hoje, 26$000; anterior, 26$000; mesmo dia no anno passado, foi domingo.

Entradas até ás 2 horas: hoje, 35.407 saccas; anterior, 33.084 saccas; mesmo dia no anno passado, foi domingo.

Existencia: hoje, 778.945 saccas; anterior, 806.223 saccas; mesmo dia no anno passado, foi domingo.

Saidas:

	Saccas
Para os Estados Unidos	31.715
Para a Europa	27.634
Para outros portos	826
Total	60.175

ESTEVES, REZENDE & Cia.

Commissões — Consignações — Conta Propria

Adeantam sobre conhecimentos

Commissão: $700 por sacco

Escriptorio: Quitanda, 198 (sob.)

TELEPHONE, NORTE 6084

Armazem: rua da Gamboa, 133-135

TELEPHONE, NORTE 3796

Endereço telegraphico: "GRACIANO"

CODIGO — "Ribeiro"

Cotações por 15 kilos:

Typo 2	42$300 a 43$800
" 3	41$300 a 41$800
" 4	40$800 a 41$300
" 5	39$800 a 40$300
" 6	38$800 a 39$300
" 7	38$200 a 38$700
" 7	37$700 a 38$200
" 8	37$200 a 37$700

Mercado CALMO.
31|3|24.

Rocha Faria & C.ª

MATRIZ — RIO

Codigos: Borges, Ribeiro, etc.

End. tel.: ROCHAFARIA

Commissarios de café

Rua Th. Ottoni, 113 — 1º

Arm.: Camerino, 66

Caixa postal 710

Telephones: Norte, 2.254 — 3.035

Adeantam sobre conhecimentos, sendo a commissão apenas de 700 réis por sacco.

FILIAL — Santos:

Rua Santo Antonio, 62

Preços por 15 kilos, no Rio:

Typo 2	39$800
" 3	39$400
" 4	39$000
" 5	38$600
" 6	38$200
" 7	37$600
" 8	—
" 9	—

Informações: mercado ESTAVEL.

Barboza, Albuquerque & Comp.

SECÇÃO DE CAFÉ

RUA DO ROSARIO, 101, 102 e 104

Caixa postal 625

Endereço telegraphico "OLIBARBOZA"

ADEANTAM SOBRE CONHECIMENTOS

Collocam cafés a chegar mediante as amostras

CORRETAGEM, 300 réis por sacco.

Recebem cafés nas condições de armazens geraes e dispõem de machinismos para rebeneficiar café.

Cotações por 15 kilos

Typos	Sul e oeste de Minas: Americano	Sul e oeste de Minas: Côr	Outras Procedencias: Americano	Outras Procedencias: Côr
2	41$772	42$181	41$262	41$670
3	41$160	41$568	40$648	41$058
4	40$546	40$956	40$036	40$444
5	39$934	40$342	39$423	39$832
6	39$321	39$730	38$811	39$219
7	38$709	39$117	38$197	38$607
8	38$095	38$503	37$585	37$993
9	37$483	37$891	36$972	37$380

Mercado FROUXO.

Sabino de Robertis, encarregado.

Descarregam em seus armazens sómente os cafés de vagões directos que forem consignados á mesma firma; os que vierem á ordem descarregarão nos armazens da estrada.

ASSUCAR

(RIO)

O mercado do assucar funccionou, ainda hontem, paralysado, com um movimento pequeno de entradas e de saidas.

Os preços não accusaram alteração digna de interesse.

MOVIMENTO DO MERCADO

	Saccos
Stock anterior	139.017
Entradas:	
De Campos	1.730
De Sergipe	—
De Maceió	—
De Natal	—
Do Ceará	—
De Pernambuco	—
Total	1.730
Desde 1º	102.495
Saidas	2.217
Desde 1º	145.207
Stock hontem á tarde	139.530

COTAÇÕES

	Por 60 kilos
Crystal cif.	84$000 a 86$000
Demeraras	74$000 a 76$000
Mascavinhos cif.	74$000 a 76$000
Mascavinhos cif.	73$000 a 76$000
3ºs. jactos cif.	68$000 a 70$000
2ºs. jactos	78$000 a 80$000
Mascavos cif.	65$000 a 67$000
3ºs. sortes	86$000 a 87$000

MOVIMENTO DO ASSUCAR A TERMO

1ª BOLSA

	V.	C.	Da cot. anterior
Abril	87$000	83$600	+1$400
Maio	85$400	85$000	+ $500
Junho	83$000	81$500	— $200
Julho	80$500	80$000	
Agosto	76$400	76$000	+ $500
Setembro	75$900	74$000	+1$000

Vendas: 3.000 saccas.
Posição: calma.

2ª BOLSA

	V.	C.	Da cot. anterior
Abril	s|v.	85$200	+1$400
Maio	86$000	85$300	+ $300
Junho	83$900	82$300	+ $800
Julho	83$000	80$500	+ $500
Agosto	77$000	76$000	
Setembro	75$600	74$000	

Vendas: 3.000 saccas.
Posição: paralysada.

NOVA YORK, 29.
Fechamento:

	Hoje	Fechamento anterior
Assucar para entrega em maio	5,08	5,04
Assucar para entrega em julho	5,17	5,13
Assucar para entrega em setembro	5,13	5,10
Assucar para entrega em dezembro	4,63	4,60

Mercado estavel.
Alta de 3 a 4 pontos desde o fechamento anterior.

NOVA YORK, 31.

	Hoje	Fechamento anterior
Assucar para entrega em maio	5,10	5,08
Assucar para entrega em julho	5,17	5,17
Assucar para entrega em setembro	5,15	5,13
Assucar para entrega em dezembro	4,65	4,63

Mercado estavel.
Alta parcial de 2 pontos desde o fechamento anterior.

LONDRES, 29.
Unicha chamada:

	Hoje	Fechamento anterior
Assucar do Brasil com 96 º|º de base para embarques futuros: fevereiro|abril	Nominal	27|—
Assucar para entrega em março	31|6	31|3
Assucar para entrega em maio	29|10 ½	29|4 ½
Assucar para entrega em agosto	27|9	27|3
Assucar para entrega em dezembro	23|6	23|—

Mercado firme.
Alta de 3 a 6 d. desde o fechamento anterior.

PERNAMBUCO, 31 (12 hs.)

Mercado: hoje, estavel; anterior, firme.

Preço por 15 kilos:

Usina, de 1ª: hoje, n|cotado; anterior, n|cotado.

Usina, de 2ª: hoje, n|cotado; anterior, n|cotado.

Crystaes: hoje, 18$100 a 18$800; anterior, n|cotado.

Demeraras: hoje, n|cotado; anterior, n|cotado.

3ª sorte: hoje, 17$ a 17$500; anterior, n|cotado.

Somenos: hoje, 16$ a 16$500; anterior, n|cotado.

Brutos seccos: hoje, 13$200 a 13$800; anterior, n|cotado.

Entradas:

	Hoje	Anterior
Desde hontem, em saccas de 60 kilos	Nada	4.000
Desde 1º de setembro proximo passado, em saccas de 60 kilos	1.890.000	1.890.000
Exportação:		
Para Santos, saccas de 60 kilos	24.000	Nada
Para outros portos do sul do Brasil, saccas de 60 kilos	5.000	Nada
Para outros portos do norte do Brasil, saccas de 60 kilos	3.000	Nada
Existencia em saccas de 60 kilos	143.000	176.000

ALGODÃO

(RIO)

O mercado do algodão funccionou, hontem, muito firme, porém, sem procura de interesse. As cotações accusaram uma melhoria muito accentuada. Não se verificaram novas entradas e houve regulares saidas.

MOVIMENTO DO MERCADO

	Fardos
Stock anterior	14.867
Entradas:	
Do Espirito Santo	—
Da Parahyba	—
De Sergipe	—
De S. Paulo	—
Do Ceará	—
Do Maranhão	—
De Pernambuco	—
Total	—
Desde 1º	5.764
Saidas	352
Desde 1º	11.473
Stock hontem á tarde	14.455

COTAÇÕES

	Por 15 kilos
Sertões	77$000 a 78$000
Primeiras sortes	76$000 a 77$000
Paulista	Nominal
Mediano	68$000 a 69$000

NOVA YORK, 29.
Fechamento:

	Hoje	Anterior
American Futures, para maio	27,56	27,23
American Futures, para outubro	24,10	23,85

Mercado: affrouxou depois da abertura e continuou mais frouxo durante todo o dia. Reportagem do mercado do panno.

Desde o fechamento anterior, alta de 25 a 33 pontos.

NOVA YORK, 31.
Abertura:

	Hoje	Anterior
American Futures para maio	27,81	27,56
American Futures para outubro	24,18	24,10

Mercado: commercio de caracter normal devido a avisos de Liverpool.

Desde o fechamento anterior, alta de 8 a 25 pontos.

LIVERPOOL, 31.
Abertura:

	Hoje	Anterior
Mercado	Estavel	Firme
Pernambuco, Fair	17,26	17,24
Maceió, Fair	17,26	17,24
American Fully Middling	17,06	17,04
American Futures, para maio	16,41	16,41
American Futures, para julho	15,95	16,00

Disponivel brasileiro, alta de 2 pontos.

Disponivel americano, alta de 2 pontos.

Termo americano, baixa de 5 a 6 pontos.

PERNAMBUCO, 31 (12 hs.)

Mercado: hoje, firme; anterior, firme.

	Preço por 15 kilos Hoje	Anterior
1ª sorte, vendedores	N|cot.	N|cot.
1ª sorte, compradores	90$000	87$000

Entradas:

Desde hontem, em saccas de 80 ks.	Nada	200
Desde 1º de setembro proximo passado, saccas de 80 kilos	26.200	26.200
Exportação:		
Para Santos, fardos de 180 kilos	400	Nada
Para a Bahia, fardos de 180 kilos	100	Nada
Existencia em saccas de 80 kilos	6.000	8.000

COFRES NASCIMENTO

Rua General Camara 223

Telp. Norte 3934

MOVIMENTO DA BOLSA

O mercado de fundos funccionou, hontem, com um movimento pouco activo de negocios, mas com as apolices Diversas Emissões, ao portador, em alta accentuada. As municipaes e as acções de bancos mantiveram-se em condições de estabilidade.

VENDAS

Apolices:	
Uniformizadas, de 1:000$, 15, a	785$000
Diversas Emissões, de réis 1:000$, nom., 10, 50, a	740$000
Ditas idem, 4, 11, 9, 13, a	741$000
Ditas idem, 9, 8, 20, 44, 81, 110, a	742$000
Ditas port., 30, a	660$000
Ditas idem, 1, a	665$000
Ditas idem, 5, 10, 15, a	670$000
Municipaes, de 1914, port., 2, 84, a	151$000
Ditas de 1917, port., 2, a	156$000
Ditas decreto 1.623, port., 20, a	145$000
Bancos:	
Funccs. Publicos, 100, a	56$000
Portuguez do Brasil, nom., 50, 125, a	176$000
Idem, port., 50, a	176$500
Idem, 100, 125, a	177$000
Brasil, 30, a	390$000
Companhias:	
Docas da Bahia, 50, 150, a	40$000
Minas S. Jeronymo, 100, a	93$000
Idem, 33, a	96$000

VENDA JUDICIAL

Apolices Uniformizadas de 1:000$, 18, a	785$000
Ditas idem, 27, a	787$000
Ditas Diversas Emissões de 1:000$, nom., 60, a	740$000
Banco da Lavoura e do Commercio, 300 acções, a	44$500

OFFERTAS

Apolices	V.	C.
Obrigações do Thesouro, 7 º|º	930$000	927$000
Uniformizadas, de 1:000$	786$000	—
Obras do Porto	720$000	—
Div. Emissões, de 1:000$, nom.	742$000	741$000
Ditas em cautela	712$000	—
Ditas port.	680$000	671$000
Ditas em cautela	—	665$000
E. do Rio (popular)	—	96$500
E. do Rio, de 500$, nom.	400$000	—
Ditas port.	—	—
E. de Minas Geraes, de 1:000$	770$000	—
E. de Sergipe de 200$ (1923)	—	172$000
Municipaes, de lb. port.	—	—
Ditas nom.	—	300$000
Ditas de 1906 port.	161$000	160$000
Ditas nom.	—	—
Ditas de 1914 port.	154$000	150$000
Ditas de 1917 port.	156$000	155$000
Ditas de 1920 port.	—	154$000
Ditas decreto 1.535	168$000	167$000
Ditas decreto 1.622	165$000	162$500
Ditas decreto 1.623	150$000	142$000
Ditas de 1917 port.	—	154$000
Ditas de 1920 port.	—	154$000
Ditas de Nictheroy		
Ditas 2ª série	72$000	—
Ditas nom.	—	71$000
Ditas de Valença	90$000	—
Ditas de Bello Horizonte	160$000	—
Ditas de Therezopolis	190$000	—
Ditas de Campos	190$000	—
Popular, da Parahyba	94$000	92$000
E. do Rio Grande do Sul, port.	935$000	—
Dita nom.	—	—
Bancos:		
Funccionarios Publicos	57$000	55$500
Portuguez do Brasil, nom.	176$000	175$500
Ditas port.	177$000	176$500
Ditas c|so ojo	—	[illegible]
Mercantil	385$000	383$000
Commercio	—	180$000
Commercial	—	206$000
Nacional	—	220$000
Brasil	390$000	389$000
C. de Seguros:		
Lloyd Atlhantico	85$000	—
Anglo Sul Americano	270$000	—
Lloyd Sul Americano	90$000	—
C. E. de Ferro:		
Minas S. Jeronymo	93$500	92$000
J. Botanico, integr.	—	—
C. de Tecidos:		
Conf. Industrial	230$000	215$000
Alliança	215$000	203$000
Corcovado	—	160$000
Bom Pastor	240$000	210$000
America Fabril	330$000	—
Manufactora Fluminense	—	255$000
Prog. Industrial	450$000	355$000
Petropolitana	—	365$000
Diversas:		
Loterias N. do Brasil	70$000	65$000
Transp. e Carruagens	35$000	30$000
Docas da Bahia	40$500	39$500
Docas da Bahia	41$000	—
Docas de Santos	—	480$000
Ditas nom.	—	470$000
Palace-Hotel	1:000$000	500$000
Carbonifera de Araranguá	—	33$000
Centros Pastoris	40$000	35$000
C. Brahma	400$000	—
Predial e de Saneamento	95$000	70$000
Brasileira de Lacticinios	270$000	—
Exploração de Portos, c|60 º|º	—	130$000
Diamantifera	8$000	6$000
Debentures:		
America Fabril	200$000	—
Docas de Santos	193$000	191$000
Mercado Municipal	—	200$000
Fluminense Foot-Ball Club	—	70$000
C. Brahma	—	202$000
Prog. Industrial	198$000	194$500
Tecidos Alliança	202$000	—
Palace-Hotel	202$000	—
Casa de Saude Dr. Pedro Ernesto	—	1:000$000
Melh. da Ilha do Governador	190$000	—

TRIGO

BUENOS AIRES, 29.

Mercado: hoje, estavel; anterior, estavel.

Fechamento:

Preço por 100 kilos, posto docas, para entrega em:	Hoje	Anterior
Abril	10,35	10,35
Maio	10,50	10,50

Desde o fechamento anterior, inalterado.

LAURO MONTEIRO & Cia.

Commissões — Consignações — Conta propria

Recebedores, em alta escala, de productos rio-grandenses

Escriptorio — Rua 1º de Março, 115, 1º andar. Caixa postal, 2262. Telephone Norte, 4076.

Telegrammas—BANKIVA—Rio. Codigos:

Borges — Ribeiro — Abc—5ª edic.—Bentley's—Particulares.

(0860)

Pinto, Lopes & C.

Escriptorio, r. General Camara, 41 — Rio. Armazem: r. Coronel Pedro Alves, 68.

EXPORTADORES E COMMISSARIOS DE CAFÉ

CUNHA NEVES & C.ª

COMMISSARIOS

De manteiga e outros artigos

End. telegraphico: Antoneves

Caixa Postal, 1331

Rua do Rosario 140 - Rio de Janeiro. (17791)

MARITIMAS

VAPORES ESPERADOS

Abril:

Londres, "Highland Laddie"	1
Japão e escs., "Sattle Maru"	2
Santos, "Maranguape"	1
Montevidéo e escs., "Campos Salles"	2
Rio da Prata, "Duca d'Aosta"	2
Rio da Prata "Ceylan"	2
Rio da Prata "Pan America"	2
Genova e escs., "Regina d'Italia"	2
Rio da Prata, "Tomaso di Savoia"	2
Rio da Prata, "Desna"	2
Rio da Prata ""Formosa"	3
Napoles, "Pincio"	5
Genova, "Taormina"	5
"Ica"	5
Rio da Prata, "Lutetia"	
Liverpool e escs., "Ilaependy"	
Rio da Prata, "Ceylan"	
Nova York, "Vandyck"	
Rio da Prata, "Sierra Nevada"	
Belém e escs., "Affonso Penna"	
Southampton e escs., "Arlanza"	
Rio da Prata, "Giulio Cesare"	
Portos do norte, "Itabira"	
Rio da Prata, "Andes"	
Santos, "Else Hugo Stinnes"	
Genova, "Principessa Mafalda"	
Nova York, "Southern Cross"	
Porto Alegre e escs., "Commandante Alcidio"	
Rio da Prata, "Meduana"	
Rio da Prata, "Lipari"	
Rio da Prata, "Giulio Cesare"	
Bremen e escs., "Gotha"	
Nova York, "Thode Fagelund"	
Rio da Prata, "Panamá Maru"	

VAPORES A SAIR

ABRIL:

- Hamburgo e escs., "Aludra".
- Ponta d'Areia e escs., "Iguape".
- Rio da Prata e esc., "Eubée".
- Cabedello e escs., "Campeiro".
- Rio da Prata "Highland Laddie".
- Porto Alegre e escs., "Commandante Vasconcellos".
- Rio da Prata, "Seitle Maru".
- Rio da Prata e esc. "Duca d'Aosta".
- Nova York e esc. "Pan America".
- Ponta d'Areia e escs., "Iraty".
- Rio da Prata e escs., "Regina d'Italia".
- Genova e escs., "Tomaso di Savoia".
- Liverpool e escs., "Desna".
- Hamburgo e escs., "Bagé".
- Messina e escs., "Formosa".
- Porto Alegre e escs., "Itassucê".
- Aracajú e escs., "Itacava".
- Manáos e escs., "Maranguape".
- Recife e escs., "Itatinga".
- Rio da Prata e escs., "Pincio".
- Porto Alegre e escs., "Borborema".
- Rio da Prata e escs., "Taormina".
- Bordeaux e escs., "Lutetia".
- Ponta d'Areia e escs., "Sumaré".
- Rio da Prata e escs., "Arlanza".
- Havre e escs., "Ceylan".
- Rio da Prata e escs., "Vandyck".
- Bremen e escs., "Sierra Nevada".
- Genova e escs., "Giulio Cesare".
- Pelotas e escs., "Itaituba".
- Hamburgo e escs., "Bilbão".
- Hamburgo e escs., "Else Hugo Stinnes".
- Laguna e escs., "Commandante M. Lourenço".
- Rio da Prata e escs., "Principessa Mafalda".
- Iguape e escs., "Piraby".
- Montevidéo e escs., "Itabira".
- Paysandú e escs., "Affonso Penna".
- Manáos e escs., "João Alfredo".
- Pará e escs., "Campos Salles".
- Ponta d'Areia e escs., "Icaraby".
- Rio da Prata, "Reynland".

Emquanto é Tempo

Tratae vossas FERIDAS emquanto é tempo! Ellas vos enfraquecem e vos expõem a perigos graves, deixando-vos, não raro, feias e repugnantes cicatrizes! O meio pratico e infallivel de as cicatrizar, é usar a "SANTOSINA", o ideal das pomadas seccativas. Ella vos dá allivio immediato ás dôres! Ella não impede que trabalheis! Ella vos dará effeito rapido, poupando-vos trabalho e dinheiro! Usae já "SANTOSINA"! "SANTOSINA" emquanto é tempo!

Lata, 3$500. —:— Pelo Correio, 4$500.

Nas drogarias e pharmacias.

Pedidos a PERESTRELLO FILHO & Cia.

RUA URUGUAYANA, 66 — Rio.

Em Nictheroy — Drogaria Barcellos (0701)

SYPHILIS

VICIOS DO SANGUE

curam-se com os

IODURETOS e BI-IODURETOS SOUFFRON

CHIMICAMENTE PUROS

Nem Intolerencia, nem intoxicação

Approvados pelo Dept. Nal de Saude Publica do Brazil em 7 de Novembro 1912 sob os Nº 407 e 409.

ÉTABLts ALBERT BUISSON, 157, Rue de Sèvres, PARIS

e todas pharmacias

(15982)

A GONORRHEA

encontra o seu mais terrivel combatente no

CONTARRHEOL.

Ap. pelo D. N. de S. Publica, sob n. 1792

A' VENDA EM TODAS AS DROGORIAS E PHARMCIAS.

(U 14337)

-:- CALLOS -:-

Extracção rapida dos callos, sem dôr, com o "TIRA CALLOS". Vidro, 1$000, pelo correio, 4$000. — Na rua Uruguayana n. 66, Perestrello Filho & Cia., Rio de Janeiro e em Nictheroy, drogaria Barcellos (0697)

«Juventude Alexandre» Dá vigor e mocidade

aos cabellos. Restitue a côr primitiva aos cabellos brancos. Extingue a caspa. Combate a calvicie. De agradavel perfume, seu uso é sempre util.

Vidro, 3$000. Cuidado com as imitações.

Peça e exija «Juventude Alexandre»

(Ap. D. N. S. P. Nº. 204 — 13|10|913) (1350)

Quarto em Botafogo

Aluga-se um mobilado e querendo, um menor em casa de familia estrangeira de tratamento, a casal de todo o respeito. Rua S. Clemente n. 55, sobrado. Telephone Sul 3237. (U 14533)

Salão Vera Cruz

Côrte de cabello ás senhoras e creanças, em gabinete montado especialmente para esse fim. Artigos completos para homem. Rua Rodrigo Silva n. 28. Tel. Central 735. (U 14526)

TAPEÇARIA AMERICANA

S. Rozental

Chamamos a attenção do Publico para os preços sem competidores de grupos de couro e panno como -- chezlong -- isto só na AVENIDA MEM DE SA', 349 Tel. Norte, 5398. (U 12834)

VENDE-SE EM NICTHEROY

um grande predio á praia de Gragoatá n. 77, proprio para familia de tratamento, com dois andares, grande porão e banhos de mar á porta; está no centro de grande jardim e dispõe de grandes accommodações. (U. 13195)

"HUDSON"

Ultimo modelo, quasi nova e em perfeito estado. Para ver e tratar com o sr. Barros, á rua Marquez de Abrantes 102. Tel. B. M. 1070. (U 13483)

PHARMACIA

Compra-se vasilhame, armação e drogas. Cartas com urgencia para esta folha a Rego. (U 13416)

Fabrica de lenços

Vendem-se 8 machinas ou parte: ver e tratar á rua Frei Caneca n. 60, sobrado. (U 13398)

Machina de escrever

Compra-se uma que seja de teclado Universal, preferindo-se Remington. Telephone Sul n. 2.581. (U 13414)

Predio e terreno á rua Paysandu'

Vende-se com metade do parque ou sómente este, onde foi a legação franceza. Trata-se directamente com o dr. Serzedo, á rua da Quitanda n. 72, sobrado. (U 14213)

LULU'S

Vendem-se. Rua Paulino Fernandes n. 76. Telephone Sul 2136. (U 13402)

Linda vivenda

Vende-se no melhor ponto do Boulevard 28 de Setembro, cinco bellos quartos, tres lindas salas, despensa, banheiro, cosinha e um sobradinho de quatro quartos com entrada independente, garage, linda chacara, horta, bello jardim, caramanchões, repuchos, varandas e outras dependencias. Informações na Avenida Rio Branco n. 119. (U 12966)

Casa em Ipanema

Vende-se uma superior, acabada de construir, com duas salas, dois quartos, sala de espera, fogão a gaz, electricidade, perto de banhos de mar e linha de bonde, á rua Montenegro 85. Trata-se na mesma com o proprietario das 2 ás 4 horas da tarde ou telephone do proprietario, Ipanema 1606. (U 12550)

Cabellos Brancos?

Use "BELLA COR. (0687)

SELLOS DO BRASIL

Imperio, em lote, archivos ou collecções, desejamos comprar, bem como collecções universaes, importantes. Offertas a Sanchez & Comp., Avenida Anhangabahú 7, S. Paulo. Mensalmente fazemos viagens até ahi. (18101)

Casa em Copacabana

Aluga-se a casa n. 83 da rua Constante Ramos a quem comprar ou alugar os moveis, contrato dois annos. — Para ver das 9 ás 18 horas. — TELEPHONE IPANEMA 1254. (U 12964)

O PILOGENIO Serve-lhe em qualquer caso

Se já quasi não tem serve-lhe o PILOGENIO, porque lhe fará vir cabello novo e abundante. Se começa a ter pouco, serve-lhe o PILOGENIO porque impede que o cabello continue a cair. Se ainda tem muito serve-lhe o PILOGENIO porque lhe garante a hygiene do cabello.

Ainda para extincção da caspa.

Ainda para o tratamento da barba e loção de toillete

O Pilogenio, sempre o Pilogenio

A' venda em todas as pharmacias, drogarias e perfumarias.

(Ap. D. N. S. P. Nº. 727 — 28|3|908)

Alliance Française

CURSOS GRATUITOS

Ensino da lingua franceza a ambos os sexos. As aulas estão funccionando todos os dias das 2 ás 8 horas. As matriculas continuam abertas de 1 ás 4 horas. (U 12941)

Machinas de gelo

Bombas electricas

EM STOCK

BROMBERG & Cia.

Rio de Janeiro

Rua Buenos Aires 22 (20137)

Cabellos Brancos?

Use "BELLA COR. (0687)

CLINICA DE DOENÇAS DO RECTUM E ANUS

Tratamento especial indolor das

HEMORRHOIDAS

Sem operação.

Dr. Raul Pitanga Santos

da Faculdade de Medicina.

Passeio 56, sob. de 1 ás 4 (16638)

ELECTRICISTAS

Para uma grande fabrica de papel na estação de Humberto Antunes precisa-se de bons electricistas para serviço de montagem interna e rêdes aereas. Quem não estiver nas condições é favor não se apresentar. O salario será estabelecido na referida fabrica, de accordo com a capacidade de cada um. Para informações á rua do Mercado n. 51, sobrado. (U 13423)

CREADA ALLEMÃ

Precisa-se de uma para uma senhora só, que saiba cozinhar. Telephonar B. M. 3451. (U 13366)

TERRENO

Vende-se um situado no melhor ponto da rua S. Januario, fazendo esquina com a rua General José Christino, tendo de frente 45 metros. Ver e tratar no mesmo, á rua S. Januario n. 148. (U 14191)

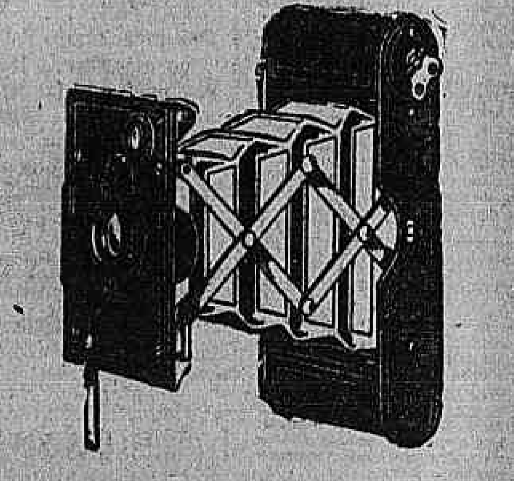

Modelo de Foco Fixo, com Objectiva Kodak Anastigmatica *f.7.7*

KODAK Miniatura Autographica *Especial*

POR ser a Kodak mais pequena que se fabrica, a camara miniatura tem uma distincção muito sua, e a isto vem ajuntar-se, no caso da Kodak Miniatura *Especial*, o prestigio da Objectiva Kodak Anastigmatica *f.7.7*, a famosa objectiva fabricada pela Eastman para obter photographias superiores.

Estas são do tamanho 1⅝ x 2½ polegadas (4 x 6.5 cm.), e, mercê da Objectiva Kodak Anastigmatica, os negativos são tanto precisos e definidos que convidam a ampliação.

KODAK BRASILEIRA, LTD.

Rua Camerino 95

Rio de Janeiro

Se não é Eastman não é Kodak

Alto negocio para capitalistas e commerciantes

Engenheiro Chimico de grande capacidade, conhecedor das mais modernas Industrias deste ramo e de grande lucro, procura um socio com 100 até 200 contos, para montar uma, o mesmo faz a construcção e a montagem e póde reconstruir apparelhos para este fim, de garantia do meu trabalho; os meus systemas são os mais modernos até hoje, prefiro um commerciante que o mesmo possa vender os productos, em Graxa preta e amarella, Oleos e seccantes para pintura, oleos e sabãos para fins industriaes, oleos vegetaes, Adubos e muito mais productos com grande lucro. Offertas sem intermediario a favor,

DR. C. W.,

RUA CARNOT, 23.

SÃO PAULO.

(U. 14176)

Cabellos Brancos?

Use "BELLA COR. (0687)

OPERARIOS

Precisa-se para trabalhar na fabrica de telhas e tijolos — "Ceramica Sant'Anna". Tratar á rua São José 78, sob. ou na referida fabrica, 5 minutos da estação de Sant'Anna. Trens de suburbios. (0606)

1º ANDAR

Aluga-se um salão com cinco portas de frente, na rua Sete de Setembro n. 134. Por cima do "PARAISO DAS CREANÇAS.

OPERARIOS

Precisa-se marceneiros e carpinteiros com pratica de carrosserias. Rua Senador Euzebio 244. — GARAGE MODERNA.

COMPRA-SE

Roupas usadas de homem, machinas Singer, e tudo de valor; não questão de preço. Norte n. [illegible] Rua José Mauricio n. 43.

OURO

Compra-se de 3$800 a 4$000, prata, platina, joias, etc. Rua da Carioca n. 36, Joalheria A' Joia.

Auto-caminhão

Compra-se de 2 1|2 ou mais T. Cartas indicando preço, etc., á C. O. P. nesta redacção.

Professores e professoras

AULAS de portuguez, arithmetica, algebra, escripturação, contabilidade. Rua de S. Pedro n. 145, sala … (U 11821) Z

ALLEMÃO — Professor acceita alumnos e traducções. Quitanda, 51, 1º andar, trata-se das 9 ás 19 horas. (U 12683) Z

COPIAS á machina e reproducções no Mimeographo; 7 Set. 107. ESCOLA URANIA. (U 13643) Z

CURSO Commercio. Diurno e nocturno. Port., Inglez, Arith., Dactylographia … 7 Set. 107. Escola Urania, das 9 ás 21 horas. Ambos os sexos. (U 12463) Z

Collocação. Obterá facilmente quem aprender escrever á machina na Escola Underwood, Avenida Rio Branco 149, 2º e Haddock Lobo 8. A Escola já collocou mais de 300 alumnos em menos de 3 annos. (U 14350)

CONCURSO — Banco do Brasil; funccionario desse Banco, prepara candidatos para os proximos concursos; 7 Set. 107, Escola Urania. (U 13643) Z

ENSINO rapido de preparatorios, com especialidade de mathematicas e linguas, pelo prof. A. Mattos, … Araujos n. 22, Fabrica. (U 12794) Z

DACTYLOGRAPHIA 3 vezes por semana; 10$000 mensaes; diploma de habilitação; 7 de Setembro 107. Escola Urania. (U 13643) Z

ESCREVER A' MACHINA — Curso completo em todas as machinas, 50$000; seis aulas por semana, 10$000 mensaes; aulas diarias, 20$. "ESCOLA VELOX", Largo de S. Francisco, 36, 1º. (U 13180) Z

INGLEZ. Mr. Rodger, americano, ensina este idioma por preço modico, á rua da Alfandega n. 199, sob. (U 14344)

INGLEZ e francez, theorico-praticos, Miss Revé e Jayme Praizo; 7 Set. 107. Escola Urania, noct. e diurno. (U 13643) Z

JULIA ARCHAMBEAU — Lecciona piano, a toda a qualidade de alumnos; Medalha de ouro na Exposição do Centenario, grande exposição na Casa de S. Paulo e as melhores criticas dos jornaes paulistas. A professora encontra-se na … Avenida Rio Branco, 127, 2º andar. Tel. Norte 3623. (U 14378) Z

MUSICA — Compra-se o "1º livro de Kulac, "Escola de Escolas", em portuguez, e um metronomo. Offertas para S. … caixa postal n. 2556. (U 13388) Z

MATHEMATICA, Physica, Chimica e Historia Natural, alumno da Escola Polytechnica, lecciona preparatorios. Rua Vinte e Quatro de Maio n. 208. Tel. Jardim 337. (U 14182) Z

PROFESSORA diplomada, pela Normal, acceita alumnos em sua residencia, á rua da Matriz, 8. (U 13733) Z

PROFESSOR — Ex-lente S. Francis College de Nova York, lecciona inglez, francez, hespanhol e italiano, unico que nesta capital póde preparar alumnos em poucos mezes … Tiradentes n. 53, 2º andar. (U 14386) Z

PROFESSOR de violino, laureado pelo Conservatorio de Budapest, alumno do professor Jeno Hubay, antigo membro da Opera Hungaro … (U 14373) Z

PROFESSORES ou professoras de dactylographia e escripturação … (U 13653) Z

PROFESSORA diplomada pelo I. N. de Musica, lecciona piano, theoria, solfejo e harmonia. R. Andrade Pertence, n. 27. (U 12717) Z

PROFESSORA de portuguez, arithmetica e francez; vae a domicilio. … Tel. N. 3226. (U 12995) Z

SENHORITA recem-chegada da Europa … (U 12958) Z

TACHYGRAPHIA, Arithmetica, E. Mercantil e bancaria; 7 Set. 107. Escola Urania, diurno e nocturno. (U 13643) Z

SCIENTISTA CARTOMANTE

Senhora recem-chegada da Europa, falando cinco idiomas, diz o passado e prevê o futuro pelas linhas das mãos e nas cartas. — Rua Senador Dantas, 44. (U. 13626)

ULTIMOS ANNUNCIOS

ALUGA-SE bom escriptorio, com telephone, á rua do Ouvidor 133, 1º andar. (U 14463) Z

ALUGA-SE bom quarto mobilado a casal sem filhos, com ou sem pensão, á rua do Ouvidor 133, 1º. (U 14463) Z

ASSISTENTE DO SERVIÇO SYPHILIGRAPHICO DA CRUZ VERMELHA

Medico assistente do serviço syphiligraphico da Cruz Vermelha e Chefe do Amb. de Gynecologia e Cirurgia da Santa Casa, etc. Julgo o ELIXIR DE NOGUEIRA, formula do Pharm. João da Silva Silveira, um optimo preparado para syphilis e entre os similares, um dos mais activos, motivo pelo qual sempre o aconselho aos meus clientes.

Santos, 10 de Maio de 1922.

DR. RIVALDO DE AZEVEDO. (11099)

PILULAS VIRTUOSAS

(Pilulas de Papaina e Podophilina) … Depositarios: J. M. Cardoso & Comp., rua dos Andradas n. 72 — Rio de Janeiro. (20007)

Doenças do ouvido garganta nariz e bocca — Cura garantida e rapida do OZENA (fetidez do nariz) processo inteiramente novo. DR. EURICO DE LEMOS … Consultorio: Rua da Assembléa … (U 14438) Z

ARMAZEM

Precisa-se de uma LOJA VASTA E CLARA a qual sirva para montar-se fabricação e armazem de mercadorias. Escrever á Caixa Postal 1912, dando a extensão (metro 2), local, preço e condições. (0732)

MÃE MARIA

A Mãe Maria adivinha o presente e o futuro e compromette-se a fazer qualquer classe de trabalhos por impossiveis que sejam. Consultas: 5$ e 10$000, das 8 ás 5 horas da tarde. Rua Visconde do Rio Branco n. 561, sobrado, defronte ás barcas, Nictheroy. (0667)

Casa em Ipanema

Aluga-se predio novo com garage, propria para familia de alto tratamento, entre o mar e o bonde, de dois pavimentos, com cinco quartos, duas salas, copa, banheiro de primeira ordem, quartos para creados, em centro de terreno, cozinha a gaz, despensa, etc., á rua Farme de Amoedo n. 58; informa-se á rua 20 de Novembro 80, armazem. (U 13523)

SITIO

Em Campo Grande — vende-se um com esplendida casa para familia, com tres quartos e tres salas, typo bungalow — grande pomar com 3.000 pés de fructas, com uma área de terras com 27 mil metros quadrados. Bonde electrico á porta e dista da estação de Campo Grande 10 minutos. Tratar: Rua Ourives 54, 1º andar. (U 15.005)

GRANDE RIQUEZA

Enorme jazida de pura arêa de crystal. Para installação de uma grande fabrica de vidros, que poderá abastecer toda America do Sul e do Norte. Tudo no local. Materia prima de primeira qualidade (arêa) calculada em mais de dois bilhões de toneladas, isto é, o que se vê na superficie da terra. … 1.000 a 1.200 cavallos. Mattas para extracção de madeira, uns mais de um milhão de metros cubicos. Tudo reunido dentro de uma área de 8 kilometros, distante da … kilometros, proxima … E. F. Oeste de Minas. Turvo, que estará prompto a fornecer todos os dados a quem os pedir. (U 13527)

Terrenos na rua Paysandu'

Vende-se alguns lotes muito bem situados, a prestações. Trata-se á Avenida Rio Branco n. 48. (U 12123)

CASA DE CAMPO
Muda da Tijuca

Vende-se confortavel, superior construcção, com magnifico terreno arborizado. Facilita-se a acquisição. Trata-se á Avenida Rio Branco n. 48. (U 12123)

PREDIO CENTRAL

Aluga-se o predio novo da rua Rodrigo Silva ns. 30 e 32, entre Assembléa e Sete de Setembro, junto da Avenida Central. (U 15004)

Fabrica de tecidos

Mestre geral de uma fabrica no Estado do Rio procura logar em fabrica do Estado de S. Paulo e Minas. — Quem precisar queira escrever para mestre G. C. na caixa deste jornal. (U 14377)

CASA MOBILADA

Traspassa-se o contrato (seve meses, póde ser prolongado) de uma bonita casa, bem mobilada, com duas salas, quatro quartos, copa, cozinha, banheiro, etc. em logar muito saudavel … Informações … 486. (U 14368)

BILHAR

Vende-se um muito bonito, com boas bolas. Cartas á Eduardo nesta redacção. (U 14363)

TECHNICO

Que conheça a fundo a fabricação de pentes e botões, precisa-se de um. … (U 14359)

Cabellos Brancos?

Use "BELLA COR." (0687)

TERRENO

Vende-se um situado no melhor ponto da rua Lins Vasconcellos, tendo de frente 12 metros … fundos. Trata-se na rua Barão de Mesquita … (U 14361)

CAIXAS DAGUA

Hygienicas, de chapa galvanizada. Rua S. Christovão n. 274. (U 14358)

Compra-se moveis

Vae se mudar? Vae para a Europa? Quer vender os seus moveis? Chame o Castro pelo phone Central 1178. Avenida Mem de Sá n. 34. (U 14356)

AUTOMOVEL

Vende-se um por motivo de viagem de marca americana, seis cylindros, 7 logares, … Ver e tratar á rua Hilario de Gouvêa 79 — Garage Copacabana — Urgente. (U 14355)

Material Radio

Phones Stromberg — Rs. 85$000. … Rua S. Pedro, 181 — M. A. Corrêa. (11993)

Dentista, dr. Plinio Senna

… Uruguayana 43. (U 14353)

Casa - Petropolis

Vende-se uma nova e mobilada … (U 14351)

PENSÃO

Vende-se uma no melhor ponto … (U 12955)

Consultorio montado

Aluga-se de 1 ás 3 horas. Tratar … (U 13356)

Bungalow - Tijuca

Vende-se á rua da Cascata n. 44. Tratar das 3 ás 5 horas, na rua Rodrigo Silva 5, sobrado … (U 13336)

TORNEIROS

… (U 12779)

SOCIO

… (U 14340)

Tubos de latão

Varios diametros e numeros. — M. A. Corrêa. — 201, rua S. Pedro, 181. (11993)

PHARMACIA

… (U 14334)

PENSÃO

Alugam-se aposentos bem mobilados … RUA DAS LARANJEIRAS, 21. (U 14336)

AUTOMOVEL

Vende-se um Overland, 4 cylindros … Trata-se na rua Marechal Floriano n. 124 … (U 13339)

Verificae a Marca Registrada (em cada Navalha e Lamina "Gillette" (0314)

H. BRIX

Tendo chegado da Europa, communica a seus clientes e amigos que acha-se a seu inteiro dispôr no mesmo consultorio, á Avenida Rio Branco 257, 1º andar. (U 13559)

SALA E QUARTO

Alugam-se em casa de todo o conforto, a cavalheiros de tratamento. — Ladeira da Gloria 14, casa IV. (U 14272)

PILULAS

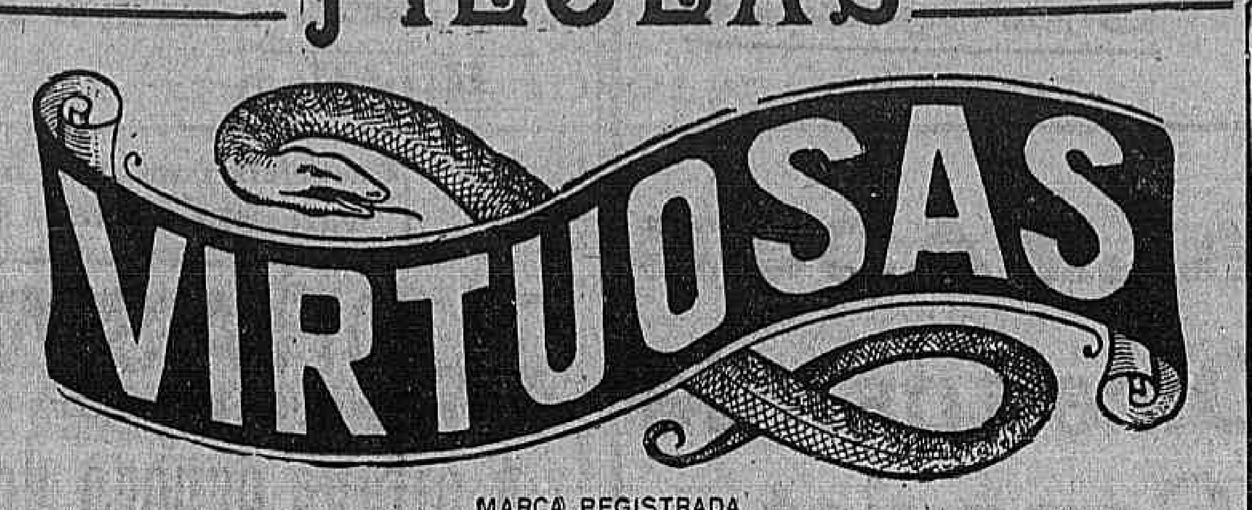

MARCA REGISTRADA

(PILULAS DE PAPAINA E PODOPHILINA)

O MELHOR REMEDIO PARA O FIGADO, ESTOMAGO E INTESTINOS. — LIVRE-SE DA PRISÃO DE VENTRE

A verdadeira energia da vida e o dote apreciavel da saude perfeita, são negados ao homem e mulher, cujo figado por sua deficiencia perturba por completo o apparelho digestivo. Para aquelles que soffrem de prisão de ventre, o viver é uma tristeza constante. Usem PILULAS VIRTUOSAS, uma ao almoço, outra ao jantar, e as dores de cabeça, dyspepsias e enfermidade do figado serão substituidas por força, energia e saude. Pilula pequena, facil de usar, sem dieta. Vidro, 2$500, pelo Correio, 3$000. Depositarios: J. M. Cardoso & Comp., rua dos Andradas n. 72 — RIO DE JANEIRO. (29233)

Approvadas pelo D. N. de Saude Publica, em 30 de Agosto de 1913, sob o nº. 247.

RHEUMATISMO

O LINIMENTO DE SLOAN é o unico remedio de applicação externa que produz allivio, rapido e certo, em todos os casos de Rheumatismo, Lumbago, Sciatica, Nevralgia, Torceduras, Inchações, Dores e Fadiga Muscular, etc.

Nos casos de Tosse Irritante, Bronchites, Congestões, Dores no Peito na Espadua, etc., o LINIMENTO DE SLOAN é indispensavel e, por isto, acclamado por milhões de pessôas pelo mundo inteiro.

E' um grande contra irritante e allivia quaesquer dores, não devendo, portanto, faltar em nenhum lar.

Não é necessario friccionar — Preço modico — A venda em todas as pharmacias e drogarias

EVIDENCIA

O Dr. Sala Bou, Union 23, Prol, de Barcelona, Hespanha, escreve:

Certifico que, em differentes enfermidades, tenho usado o Linimento de Sloan, obtendo sempre, resultados surprehendentes em todos os casos onde nenhum effeito produziu o tratamento classico de pomadas e linimentos que tem por base o methyl, menthol, etc. E um dever receital-o aos que soffrem de rheumatismo o Sloan.

MATA DORES

Linimento de Sloan (15828)

Fabrica de calcado

Importante e antiga fabrica de calçado, em franco desenvolvimento, traspassa-se ou acceita-se socio com conhecimento do ramo e com capital.

Para mais esclarecimentos, no escriptorio de Manoel José da Silva, á Avenida Rio Branco n. 131, sobrado. (U. 13564)

5 ANNOS DE EXPERIENCIA NO JOGO DO BICHO

Magnifica tabella para se obter bôa mensalidade sem o menor esforço; pedidos á Campos: á Rua Sant'Anna 104. (U. 13562)

POLYTONICO
«NASCIMENTO»
FORTIFICANTE ENERGICO

Ap. pelo D. N. S. Publica, sob n. 1558, em 12-7-922

A' venda em todas as drogarias e pharmacias. 0731

CORAÇÃO

Nas suas perturbações com falta de ar, cançaço, palpitações, pés e rosto inchados, urinas poucas, pulso irregular, tonteiras, dores no coração, accessos nocturnos, agulhadas, aperto, suffocações, use a CACTUSGENOL, approvado pela D. G. de SAUDE PUBLICA. Para prescripção medica. Na Casa Huber R. 7 n. 61 Drogaria Pacheco, R. Andradas n. 43, e Laboratorio R. dos Araujos n. 101. Licença n. 13; 7|6|16 Cardiogenol). (U 14393)

COLLEGIOS

ACADEMIA DE COMMERCIO

FUNDADA EM 1902 — DIRIGIDA POR PROFESSORES DA UNIVERSIDADE

UNICA — instituição, no Rio de Janeiro, de ensino superior de commercio que, conferindo diplomas reconhecidos por lei federal como de caracter official. (Dec. n. 1339, de 9 — 1 — 1905), funcciona em proprio nacional. (Dec. 3206, de 8 — 9 de 1910).

MATRICULAS — Em 1922: 460 (45 moças) — Em 1923: 534 (65 moças).

CURSOS PREPARATORIOS (1 anno), GERAL (4 annos). Instrucção theorico-pratica habilitando para as carreiras commerciaes, industriaes e administração publica. Excellente corpo docente — Ensino efficiente — Concursos periodicos — Frequencia obrigatoria — Programmas amplos, praticos e rigorosamente executados.

Aulas diurnas e nocturnas para ambos os sexos.

DISCIPLINAS — Portuguez, Francez, Inglez (correspondencia commercial nas 3 linguas). Geographia commercial, Calligraphia, Arithmetica commercial, Algebra, Geometria, Desenho, Physica, Chimica, H. Natural, H. Universal e do Brasil, Dactylographia e Stenographia, Contabilidade, Noções de Direito — Legislação de Fazenda e Aduaneira; Pratica juridico-commercial.

Aulas livres de qualquer disciplina — Laboratorios de Physica e Chimica, Gabinete de Historia Natural — Museu Commercial, Bibliotheca, Tiro de Guerra, Cinematographo.

CURSOS DE FÉRIAS (Dezembro a Março)

Preparando para exame de admissão e matricula directa no 2º anno do Curso Geral — Inscripções de 20 de novembro em deante.

EXAMES DE ADMISSÃO — (15 a 28 de fevereiro) — MATRICULAS: 15 a 31 de março.

PEÇAM PROSPECTOS —:— PRAÇA QUINZE DE NOVEMBRO — TEL. N. 7842. (20365)

Curso Normal de Preparatorios

Diurno (Fundado em 1913) Nocturno

RUA DO OUVIDOR, 15 e 17

1º, 2º e 3º andares (Entre a rua 1º de Março e o mar)

Este curso, o mais antigo, o de maior frequencia, o melhor apparelhado e que apresentou no anno lectivo ora findo, resultados que excederam á expectativa optimista de seus dirigentes, acha-se funccionando com toda a regularidade. Corpo docente verdadeiramente notavel, formado pelos mais reputados mestres do nosso magisterio. Gabinetes, laboratorios e museus os mais completos e em perfeito funccionamento. Mensalidades modicas. Visitem-nos e peçam informações detalhadas. — Dr. Juruena de Mattos, director. (1327)

Agencia Dactylographica e de traducções

Executam-se trabalhos dactylographicos e traducções com o maior esmero e presteza, na Escola Commercial Feminina, á rua S. José n. 72, 1º andar. Preços modicos. Informações na séde da escola, das 10 horas da manhã ás 5 horas da tarde. (16816)

Collegio Sylvio Leite

— Rua Mariz e Barros n. 258 — Telephone Villa 1.252. Internato, semi-internato e externato. Cursos primario, secundario, commercial e especial de preparatorios, com programmas equiparados aos do Collegio Pedro II. Ensino pratico de linguas vivas. Instrucção physica e militar, com direito á caderneta de reservista. Cuidadosa preparação intellectual com obrigatoriedade rigorosa de estudo e alliada á educação moral, civica e religiosa, esta facultativa e sob o ponto de vista catholico. Tratamento excellente, sendo as refeições dos alumnos as mesmas do director e professores. (18381) Z

Ensino primario

Cuidadosamente ministrado por professores de reconhecida competencia e idoneidade profissional. Boletim diario, permittindo aos paes dos alumnos acompanharem os estudos de seus filhos. Preparam-se alumnos para o accesso ao Curso Secundario ou ao exame de admissão aos Collegios Pedro II e Militar. Mensalidades modicas. Matriculas e informações na secretaria do Curso Normal de Preparatorios, na rua do Ouvidor ns. 15 e 17, 1º, 2º e 3º andares. (Entre a rua Primeiro de Março e o mar). Telephone n. 6.713 NORTE. (1294) Z

Curso de Commercio
Aulas de revisão

Portuguez, Arithmetica, escr. mercantil, dactylographia, stenographia

MENSALIDADES MODICAS

Secção Commercial do Curso Normal de Preparatorios

Tel. Norte 6713

RUA DO OUVIDOR, 15 e 17

(Entre a rua 1º de Março e o mar) (1382)

Copias á machina,

licções de dactylographia e tachygraphia. Rua Mariz & Barros, 258 … (0688)

ESCRIPTORIO

Aluga-se o segundo andar da rua da Candelaria n. 81, com installações apropriadas para grande escriptorio. Trata-se na rua da Candelaria 92, 1º andar. (Elevador). (U. 12681)

CASA

Precisa-se de uma com tres quartos, duas salas e dependencias, na cidade. Sendo preciso, compram-se os moveis. Emilio, caixa postal 353. (U 14160)

ICARAHY

Aluga-se mobilado dois excellentes quartos para casal ou senhor de tratamento, boa pensão e linda vista; casa de familia respeitavel. Praia de Icarahy n. 11. (U 14179)

BALEEIRA

Vende-se uma, em perfeito estado, fabricação ingleza, com tanque de cobre, medindo 6 metros de comprimento, com capacidade para trinta pessoas. Preço 2:000$000. Tratar: Rua do Rosario 82, 1º andar. — Pedro de Barros. (U 14184)

CASA

Aluga-se um pequeno sobrado a vagar, para casal, aluguel modico, á rua General Caldwell. Tratar á rua Alegre n. 23, das 14 ás 17 horas. (U 12934)

Machina de costura

Vendem-se duas, uma de mão por 50$000 e outra cinco gavetas, cose e borda, preço de occasião. Rua Visconde da Gavea 61, junto á Senador Pompeu. (U 12937)

CASA NA TIJUCA

Vende-se a da rua Conde Bomfim n. 363, esquina de José Hygino. — Trata-se na rua do Rosario n. 160, com o sr. Gonçalves. (U 14216)

Cabellos no rosto

Destruidos radicalmente pela electricidade, por uma operadora ingleza, diplomada, de Londres, sem dôr e sem cicatriz. Rua da Assembléa n. 48, 2º andar, das 10 ás 5 horas da tarde. — Massagem do rosto, etc. (U 14159)

COLLEGIOS E GYMNASIOS

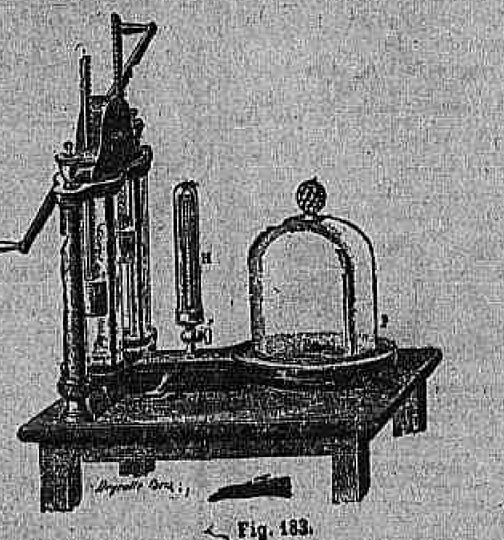

Fig. 183.

Apparelhos para demonstração de Physica e Chimica. Modelos de Botanica e Historia Natural. Sortimento Completo.

MOREIRA BARBOZA & COMPANHIA.

Rua do Ouvidor N. 83. (0510)

PRYTANEU MILITAR

197 — PRAÇA DA REPUBLICA — Telep. N. 2405.

Cursos: vestibular, secundario, regular de preparatorios e de dactylographia. Abatimento de 20 % para os filhos e netos de militares e de 10 % para os dos funccionarios publicos. — As inscripções se encerram no proximo dia 5 de Abril. (U. 14.441)

RAIOS X

DR. JORGE A. FRANCO. Consulta com exame pelos Raios X, 25$000. Tratamento e cura radical das doenças do estomago, intestinos, figado, pulmões, coração, rins, ossos, etc. — Photographias, 60$000. 15, Largo da Carioca, de 1 ás 6, todos os dias. Tel.: C. 3128.

DIURETOL

(Approvado pela Saude Publica, N. 728 de 8 de Março de 1922

O MAIOR DISSOLVENTE DO ACIDO URICO

Efficaz no tratamento:

ARTHRITISMO — RHEUMATISMO GOTTOSO — LITHIASES URICA E BILIAR — AREIAS (GRAVELLA URICA) — ECZEMAS — CYSTITES — PYELITES — PYELONEPHRITES — URETHRITES — AZIA.

Expurgar das Arterias e dos Rins os residuos calcareos com o uso do "Diuretol" é evitar a Arterio-Esclerose e suas funestas consequencias.

Granulado a base do Quebra-Pedra e de outras plantas diureticas e lithontripticas, gozando de qualidades descongestivas, cholagogas e eliminadoras. Poderoso agente nas affecções dos rins, figado e bexiga.

O Diuretol, é o mais energico diuretico e eliminador do acido urico, sem nenhuma toxidade ou contra indicação, pode ser usado na dose de 3 a 4 colheres das de sopa em 1|2 copo d'agua assucarada. Nos casos agudos poderá usar até 6 colheres.

Recommendado pelos grandes medicos, nos casos de Arthritismo, sciatica, lithiase renal, gonorrhéas, nephrites, insufficiencia renal, e em todas as molestias dos rins e Bexigas, molestias do figado.

SEM DIETA

Amostras aos Snrs. Medicos.

Fabricação no "Laboratorio Chimico "VANADIOL"

Rua Sergipe 42 — S. Paulo. (11798)

350:000$000

Capitalista que se retira quer fazer emprestimos. — QUITANDA, 48 — 2º. (U. 14515)

MOLESTIAS NERVOSAS

Paralysias, neurasthenia, nevralgias, dôres de cabeça, hysteria, insomnia, fraqueza de forças por excesso de trabalho ou de prazer, por preoccupações de negocios ou desgostos, são curadas com grande exito com os Banhos de Electricidade Estatica e os banhos Hydro-Electricos.

Estas applicações, inteiramente inoffensivas, produzem sobre o systema nervoso uma acção efficaz e duradoura, restituindo ao doente a calma, o somno, o vigor e o bem estar. — Gabinete de electricidade medica do DR. NEVES DA ROCHA. — 90, Avenida Rio Branco n. 90 — Das 12 ás 4 da tarde. Telephone 537 Norte. (0722)

A's Exmas. Sras. Brasileiras

Hygienista da cutis, recem-chegado da Europa, offerece os seus serviços ás exmas. senhoras da distincta sociedade brasileira, para o tratamento da cutis, tornando-a tão lisa e perfeita como de uma creança, fazendo desapparecer quaesquer manchas ou sardas, ou outras affecções da pelle — tudo isso com a suppressão de quaesquer pastas ou tintas.

Applicação de esmaltes para duração por 5, 10 e 15 annos. Pulverizações, applicação da "lama", ultima novidade em Paris e de extraordinario successo nos Estados Unidos da America do Norte, pulverizações da côr natural, côr de rosa e branca, conforme a tez.

Cada cutis deve ser tratada por fórma differente e por isso é mistér que o especialista seja consultado antes de começar-se o tratamento, que é puramente externo, absolutamente inoffensivo.

Graças a esse processo moderno consegue-se branquear a cutis, por mais tisnada que seja.

Cartas, ou outras quaesquer communicações ao Professor Isaac Bunet, Caixa do Correio n. 2.841.

O professor Bunet fornecerá gratuitamente, quaesquer dados ou informações que lhe forem pedidas a esse endereço. (U 12956)

RODA DA FORTUNA

7340 — 4325

3147 — 5017

FLUMINENSE	344
OPERARIA	739
NOITE	484
CARIDADE	779

23 A' Mineira 346 Nictheroy, 31-3-924. V. P. (U 14475)

CARIOCA	107—2
BURACA	235—9
S. PAULO	738—10
RIO	231—8

L. P. Rio, 31 — 3 — 924. (U. 14476)

GARANTIA 706

P. P. P. — 31-3-924. (U 14453)

A Preferida	265—13
Confiança	661—16

Hoje, ás 6,30 da tarde. J. A. (U. 14497)

A POPULAR 145

31-3-924. (U 14492)

HORA	116—4
REAL	290—23
ESPERANÇA	289—23

E. O. (U. 13579)

SEDUCTORA 140

Rio, 31-3-924. — C. & S. (U 14454)

PAULISTA	411
TRIUMPHO	367

P. M. (U. 13594)

A MASCOTTE 372

31-3-924. Hoje, ás 6 1|2. (14477)

AGAVE "L"	779
SORTE	992

31 Março 1924. (U. 13585)

A LOTERICA 712

31-3-924. Hoje, ás 6 1|2. (U 13590)

RIO MENSAGEIRO

Junto a este jornal — Entrega volumes a domicilio e recados urgentes e garantidos. Telephone Central 58. (U 11951)

FLAMENGO

Aluga-se em casa de familia de tratamento uma sala de frente bem mobilada e com boa pensão. Informações telephone Beira Mar 3198. (U 14076)

FORD

Vende-se double phaeton com partida, para-choques, accumulador, etc. Preço 3:000$000. — Rua de São Christovão n. 352. (U 10851)

FRANCEZ

Professora franceza, lecciona theoria e conversação pratica, preços razoaveis, em casa das familias; optimas informações. Mme. Bréauté. Avenida Vieira Souto n. 102. Ipanema. — Telephone n. 188 Ipanema. (U 13252)

LOTERIAS

CAPITAL FEDERAL

Resumo dos premios da extracção de 31 de março de 1924:

34983	20:000$000
14297	3:000$000
17131	2:000$000

PREMIOS DE 1:000$000

14540 30853

PREMIOS DE 500$000

3483 59422 33125 119 66998

PREMIOS DE 200$000

6279	48773	65015	17557	41173	67146
3216	64063	58968	11430	18927	69580
15352	42900	43353	47429	16255	31827
17452	30356	62825	15760	61836	63502
52148	54931	53957	44893	48268	36008

PREMIOS DE 100$000

58325	12274	42399	57220	27843	62609
54265	21941	50090	31941	52802	296
65914	16113	32253	10520	51102	54568
36951	52407	8232	60481	43493	51657
28276	68732	4143	4220	61062	2216
31614	2557	62005	27259	14915	26150
17844	40091	41600	22183	57523	65976
1254	18724	59959	67527	36754	56925
		35260	65809		

APPROXIMAÇÕES

34892 e 34894	300$000
14296 e 14298	200$000
17130 e 17132	100$000
14539 e 14541	100$000
30852 e 30854	100$000

DEZENAS

34981 a 34990	40$000
14291 a 14300	20$000
17131 a 17140	20$000
14531 a 14540	20$000
30851 a 30860	20$000

Todos os numeros terminados em 83 têm 4$000; todos os terminados em 3 têm 2$000; exceptuando-se os terminados em 83.

ESTADO DE MINAS GERAES

Extracção em 31 de março de 1924:

9827 (S. Paulo)	50:000$000
13173 (Itabira)	[illegible]
2783 (Santa Barbara)	[illegible]
3904 (S. Paulo)	[illegible]
4585 (Rio)	[illegible]
6423 (Rio)	1:000$000
10059 (Rio)	1:000$000
10078 (Rio)	1:000$000
11619 (Rio)	1:000$000

LOTERIA DO ESTADO DO RIO

Fiscalizada pelo Governo do Estado — Systema de urnas e espheras — Extracções ás 15 horas.

HOJE	SEXTA-FEIRA
30:000$000	25:000$000
Inteiro, 2$400. Terço, $800.	Inteiro, 1$600. Meio, $800.

TERÇA-FEIRA, 8 DE ABRIL

60:000$000

INTEIRO, 2$400. TERÇO, $800.

VENDE-SE EM TODA A PARTE

Concessionaria: COMPANHIA INTEGRIDADE FLUMINENSE — Rua Visconde do Rio Branco, 499. Nictheroy. (0714)

Loteria do Estado de Minas

UNICA NO MUNDO QUE DISTRIBUE 80 POR CENTO EM PREMIOS.

Terça-feira, 8

200:000$000

Inteiro, 60$000 - Meio, 30$000 - Vegesimo 3$000

EXTRAORDINARIO PLANO

Jogam apenas 13.000 bilhetes, distribuindo 1.842 premios todos sorteados

ATTENÇÃO: Os bilhetes deste plano são divididos em 20 fracções de 3$000.

A' VENDA EM TODA PARTE (0749)

Precisaes de Dinheiro?...

Tentae a vossa sorte no

Campeão de Minas

Agencia Geral de Loterias

Succursal do Campeão do Sul

Raul C. Beirão & C.

9, Rua Rodrigo Silva, 9

Caixa Postal 2166 — End. Tel. Campeão
Telephone C. 728 — Rio de Janeiro (0749)

BORLIDO MAIA & Cia.

CASA FUNDADA EM 1878

Depositarios de Cimento inglez "WHITE BROTHERS". Tinta hygienica "OLSINA" e "BEBEDOURO HYGIENICO" approvado pelo D. N. de Saude Publica e Directoria de Serviço Sanitario de S. Paulo.

PHONE — Norte 274 — RUA DO ROSARIO N. 55 (11355)

Neurasthenia - Esgotamento nervoso

Falta de memoria, phosphaturia, convalescencias das molestias, tratam-se com o uso do HEMATOGENOL, de Alfredo de Carvalho. E' extraordinario o seu consumo e os attestados expontaneos dos que tem feito uso. A' venda em todas as pharmacias do Rio e dos Estados. — Depositarios: ALFREDO DE CARVALHO & Cº. — Rua 20 de Abril, 16 e Rua 1º de Março, 10. (11360)

PO'AZUL — O VERDADEIRO DESTRUIDOR DAS BARATAS!

Se V. Exc. tem BARATAS em casa e deseja vêr-se livre de tão nojenta quão asquerosa praga, adquira immediatamente um pacote de Pó AZUL, o infallivel MATA-BARATAS, á venda em todas as Drogarias, Pharmacias, armazens, lojas de ferragens, casas de chá e cêra e floricultura, enfim, em toda a parte. Uma experiencia do Pó AZUL equivalerá a uma prova.

ATACADO: RUA BUENOS AIRES, 139, sobrado, COM O AGENTE — Tel. N. 3845. (18411)

Aos proprietarios de predios e terrenos nos suburbios e centro desta Capital

Quer vender ou comprar um terreno?
Quer construir e reconstruir seu predio?
Quer pintar e mais serviços em seu predio?
Quer alugar e sub-alugar a sua casa?

DIRIJA-SE a J. F. BASTOS & Comp. Ltd. — á AVENIDA RIO BRANCO N. 117 (Edificio do "Jornal do Commercio"). SALA N. 17, 2º and. VENDA DE PREDIOS E TERRENOS A PRESTAÇÕES E A DINHEIRO, TERRENOS e CONSTRUCÇÕES DE PREDIOS.

SANTA THEREZA, VILLA ISABEL E JACARÉPAGUA'. Preços modicos e a longo prazo, adeantamentos de capital para construcção e todas as demais facilidades, como sejam reconstrucções, pinturas, empreitação, etc.

J. F. BASTOS & COMP. LTD. AVENIDA RIO BRANCO 117 sala 17, 2º and. (Edif. "Jornal do Commercio"). (1139)

MORRER SORRINDO
será outro exito maravilhoso de
NORMA TALMADGE
para BREVE

PROGRAMMA — ODEON — COMPANHIA CINEMATOGRAPHICA BRASILEIRA — SERRADOR

Basta este nome

NORMA TALMADGE

ella é a divinal interprete de

Direitos de Conquista

NORMA surge-nos como nós mais a adoramos — a mulher orgulhosa e bella, que se deixa abater por um homem que lhe conquista o coração, não com meiguices e devoção, como fizera até alli, mas com a brutalidade e a força!

Reedição da producção esplendida da SELECT PICTURES

E agora tendes, para contrabalançar — «O Odio» e o «Crime», que já vistes

O AMOR

como 3º capitulo desse film lindo

O Crime da Diligencia de Lyon

uma das sensações mais formidaveis creadas até hoje — Trabalho soberbo e principal de

Roger Karl e Mlle. Myrga

producção impeccavel da GAUMONT

Obra prima da litteratura
convertida em
Obra prima da Cinematographia

Foi o que disse MARCEL PREVOST, o grande mestre da litteratura franceza, quando viu

JOCELYN

o trabalho primoroso da GAUMONT

JOCELYN — será exhibido na proxima SEGUNDA-FEIRA — no ODEON

Carnaval cantado 1924

Completa hoje 208 exhibições este bello film que poderá ser visto hoje no **Cine Fluminense**, em S. Christovão, e quinta-feira no Cine **Brasil** em **Haddock Lobo** sempre acompanhado pelos coros do **Ameno Resedá**.

208

CINE E. DE DENTRO

HOJE — O record dos successos — George Carpentier em — "O homem maravilhoso" 7 actos de aventuras "O filho do Corsario" — Ultimo capitulo em 3 actos.

CINE MEYER

HOJE — Monumental programma — Katherine Mac Donald em "A infiel" super-producção do programma Serrador em actos. — Shirley Mason em: "Amour tropical", cinco emocionantes actos da Fox.

CINE CENTENARIO

HOJE — "Sua lua de mel" — Constance Talmadge, — "O pavão branco", film especial em 6 actos. NO PALCO ás 9 horas — OS CAMPOS — Duettistas e parodistas comicos

Mais 2 super-producções!

PRISCILLA DEAN
E
Wallace Beery
No turbilhão do vicio
e Miriam Cooper e Forrest Stanley
Nas malhas do destino...

IRIS

5ª FEIRA

John Gilbert
em
Ouro, mulher e a lei
Um film da FOX

Katherine Mac Donald
e
Wesley Barry
em
Coração Negro

COBRADOR DE TAXAS
Sunshine

BREVE — COMPANHIA COMICA DE REVISTAS

BREVE — O TEMPLO DE VENUS, 400 banhistas em scena! O sangue corre nas veias, com TOM MIX num genero novo

4ª, 5ª e 6ª feira:

A VIDA DE CHRISTO. A unica completa. Film colorido

Breve:
— MAY ALISSON —
em:
"SEM TEMER AS AMEAÇAS".

CINEMA CENTRAL

Empreza Pinfildi—Av. R. Branco, 168. Tel. 4218 C.

Breve:
CLARA KINBALL YOUNG
em:
"ROMANCE DE UMA ESPOSA".

HOJE — HOJE

EDITH STOREY
e Lew Cody
no magistral drama

Quando a Mulher tem Capricho

Producção Metro Standard

Extra — BUSTER KEATON em
O FAZ TUDO - 2 actos para rir a valer

Amanhã — Amanhã

POLA NEGRI - na grande super producção
BELLA DONA

Dia 4, ás 9 3|4 - Grandiosa soirée de gala em homenagem á Italia, com a presença de S. Ex. o Em baixador da Italia e altas autoridades Civis e Militares

No Palco — Grandioso programma novo

SOUTH AMERICAN COUR.

NOVIDADES! — OS MAIS SENSACIONAES ATTRACÇÕES.

A'S 4 H. — 5 3|4 — 8 1|2 e 10 1|2. — VINDE VER.

The Two Fischers

Os encantos das Selvas Virgens. — Absoluta novidade! — Pela 1ª vez no Brasil — 2 crocodilos encantados em scena! Numero de grande sensação — South American Cour — SUCCESSO!

MME DUVAL e seus 6 cães amestrados.

Montemare IMITADOR DE PASSAROS

John Siems O REI DO MYSTERIOS

Carmelita Delgado — A BAILARINA ELEGANTE (Repertorio Novo)

Gus Brown O IRRESISTIVEL COMICO INGLEZ.

Los Caifafas APPLAUDIDOS DUETTISTAS COMICOS.

Anna Delowa BAILARINA CARACTERISTICA

Marchisio — O REI DOS SAPATEADORES

Los Orlands OS CANTORES DA RUA

Lidia Falcini A RAINHA DA MELODIA

SEMPRE SUCCESSO DE

Turquezas e Malagueno

TRIO DE CANTOS E BAILES HESPANHOES. LUXO — ELEGANCIA — BELLEZA. ESPECTACULOS FAMILIARES — ENTRADA — 2$000 (U 13639)

CINEMA AVENIDA

HOJE — HOJE

Casarieis com um homem sete vezes divorciado, senhorita?

GLORIA SWANSON

não o receiou fazer, mas ficou, por isso, conhecida pelo nome de

A oitava esposa de Barba Azul

(Grandiosa super-producção da Paramount)

IDEAL

SEGUNDA-FEIRA

Elliot Dexter em Recordando o passado, da Paramount. — Catherine Calvert em Aquella Mulher da Universal.

IDEAL

A 8.ª esposa do Barba Azul

Gloria Swanson
Huntley Gordon
Roberto Agnew

Um baile egypcio excepcional — Toilettes deslumbrantes — A visão do BARBA AZUL lendario. 6 Actos super-luxuosos da Paramount.

Sangue do mesmo sangue

Quereis ver o espectaculo inedito do incendio de uma floresta?

Frank Keenan

Ao lado de ANNA NILSON — 9 actos excepcionaes da METRO

CINEMA PARIS

(HOJE)

BELLO E ATTRAHENTE PROGRAMMA

A mais linda artista americana em KATHERINE MAC DONALD

COMO AGRADAR NOSSAS ESPOSAS?

7 actos sublimes de amor e sentimento, da victoriosa First National Pictures.

Delicias do Amor

13º episodio do romance de ALLAIN (Marcel), 3 partes.

Os Parias do Amor

Termina o programma:

Massadas emprestadas

Chistoca comed em 3 partes pelo casal CARTER DE HAWEN.

Quinta-feira — Harry Carey, em o drama — OS DOIS IRMÃOS e mais, UM SENHOR METTIDO A LORD. Sabbado e domingo — O EXPRESSO DA MEIA NOITE — Emocionante drama. (U 14501)

SANGUE DO MESMO SANGUE
FRANK KEENAN

PATHE'

RECENTES NOTICIAS
Pelo FOX NEWS

HOJE

Energia feminina contra ferrea decisão masculina

A mascara impressionante do velho.

FRANK KENAN

A personificação da confiança na juventude ANNA Q. NILSON. METRO PICTURE apresenta 7 actos de perfeição e belleza

Sangue do mesmo Sangue

A impiedade da industria madeireira contra as bellas florestas. O idealismo do replantio e a luta contra os especuladores. A dynamite abrindo caminho de morte para as arvores e depois servindo á salvaguarda das florestas. O maior incendio florestal no Dominio do Canadá. O bello horrivel das mattas em chammas!

Thema novo — technica e acção impressionantes. Um drama do dinheiro contra o amor, coragem e mocidade.

Noticias de interesse mundial pelo FOX NEWS

Sobresaindo: A saudação do ex-presidente Wilson a 12.000 pessoas do Dia do Armisticio — Sensacional trabalho de mergulhadores em Panamá — O boxeador senegalesco Siki, treinando nos Estados Unidos para futuros combates — A abertura do novo Hippodromo na California, etc.

HOJE

PARISIENSE

Casados por engano?
Não...
Casados falsamente?
Tambem não!...
Casados sem ninguem saber?
Isso sim!...

Mas os apuros que passaram, vel-os-eis contará

ELAINE HAMMERSTEIN
em
Para que annunciar seu casamento?

Uma interessantissima comedia da Universal

E mais a comedia:
Golfmania
2 partes engraçadissimas com
Jack Cooper

Millionaria, rica, voluntariosa, ella satisfazia todos os caprichos, sem dar contas a ninguem...

Mas um dia encontrou quem lhe dominasse os caprichos,

e vireis ver, então,

5ª FEIRA

de que modo, ella

Viola Dana

e curvou á vontade de

Jack Mulhall

— EM —

Pirata de alto bordo

Uma deliciosa comedia da «METRO» (U 14501)

HOJE

Na TELA do RIALTO

O que lhe revelam as linhas de sua mão:

Um grande amor, ardente e eterno, porém difficilimo de se alcançado!

Como resolveu ella essa situação?

Venha ver

A linha do coração

Um bello film com

LEAH BAIRD — JEROME PATRICK — RUTH SINCLAIR

No Palco

A's 4 1|2

A's 9 horas

Baptista Junior

continuará a deliciar os espectadores com as suas novidades caipiras e ventriloquia - de que é mestre!

Espectaculos sensacionaes! (U 14501)